

# แผนชุมชน



กระบวนการแผนชุมชน

## แผนชุมชนคืออะไร ?

NEWS

Facebook: [www.facebook.com/plancommunity](#)  
Twitter: [www.twitter.com/plancommunity](#)  
YouTube: [www.youtube.com/plancommunity](#)  
Instagram: [www.instagram.com/plancommunity](#)

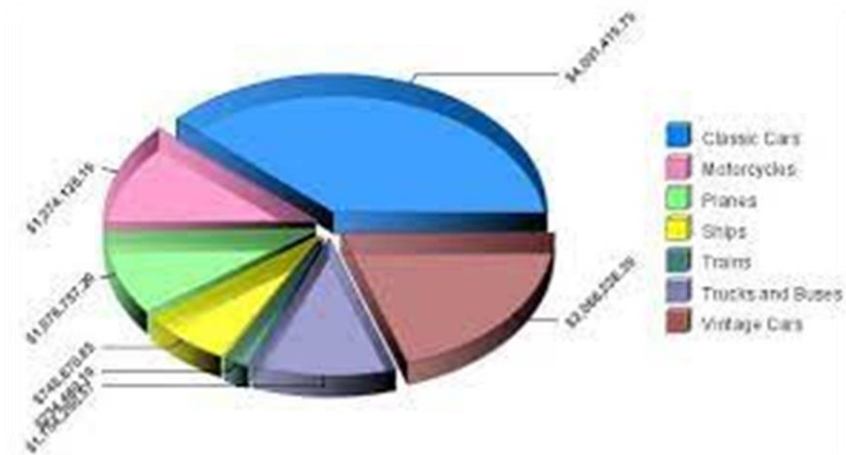
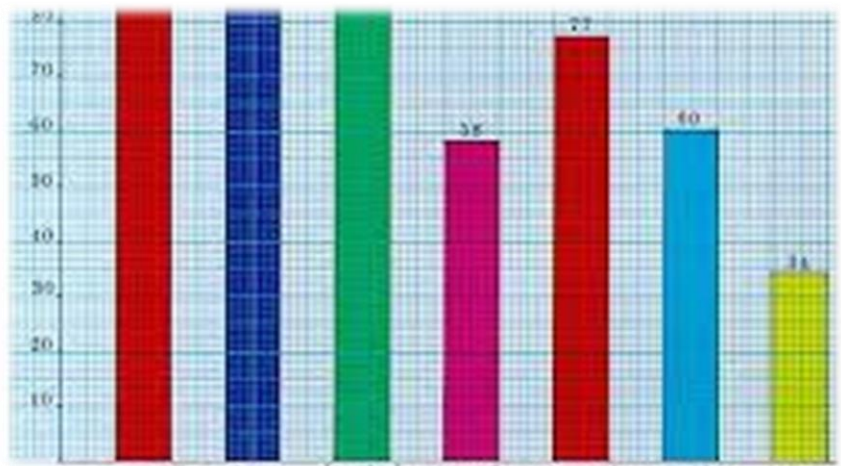

# ส่วนที่ 1

## ข้อมูลทั่วไปของชุมชน

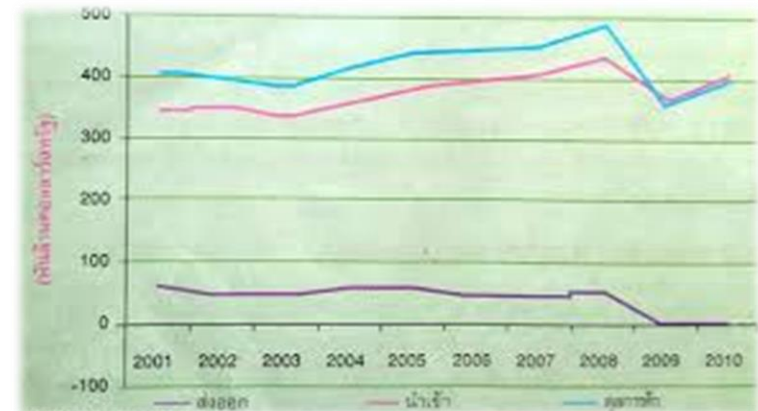



# อาณาเขตของชุมชน



ทิศเหนือ

ติดต่อกับ.....

ทิศใต้

ติดต่อกับ.....

ทิศตะวันออก

ติดต่อกับ.....

ทิศตะวันตก

ติดต่อกับ.....

เนื้อที่ทั้งหมดประมาณ.....ไร่







## 1.2 ประวัติความเป็นมา



## 1.3 ประเภทชุมชน

- ชุมชนแออัด
- ชุมชนเมือง
- ชุมชนชานเมือง
- เกาะชุมชน
- ชุมชนอาคารสูง
- ชุมชนหมู่บ้านจัดสรร





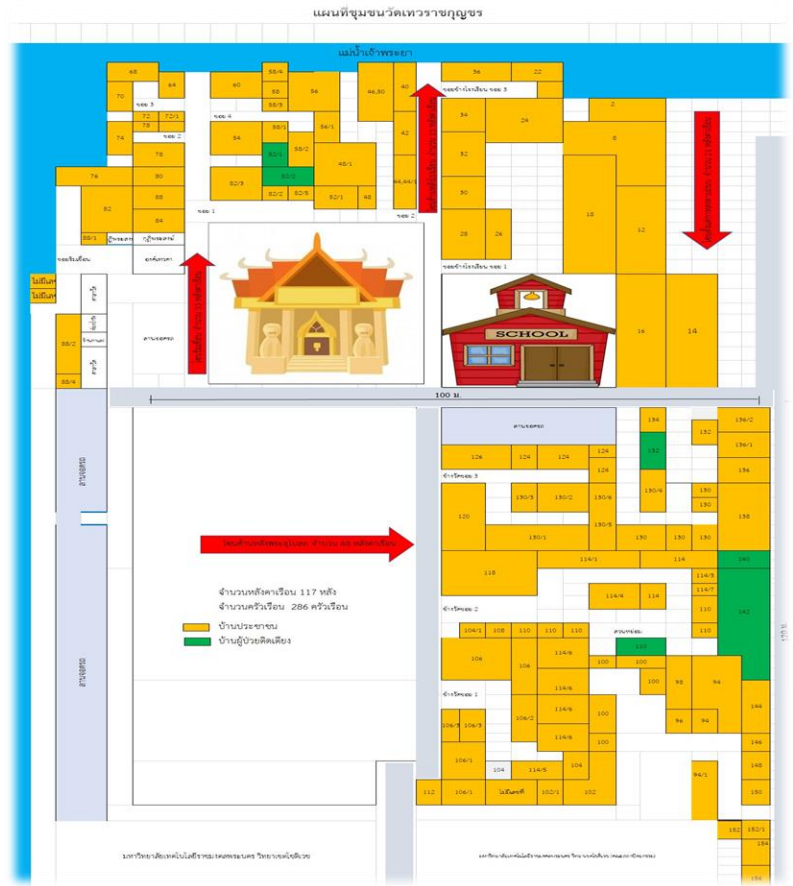

# แผนที่แสดงที่ตั้งของชุมชน

# แผนที่ชุมชนวัดเทวราชกุญชร

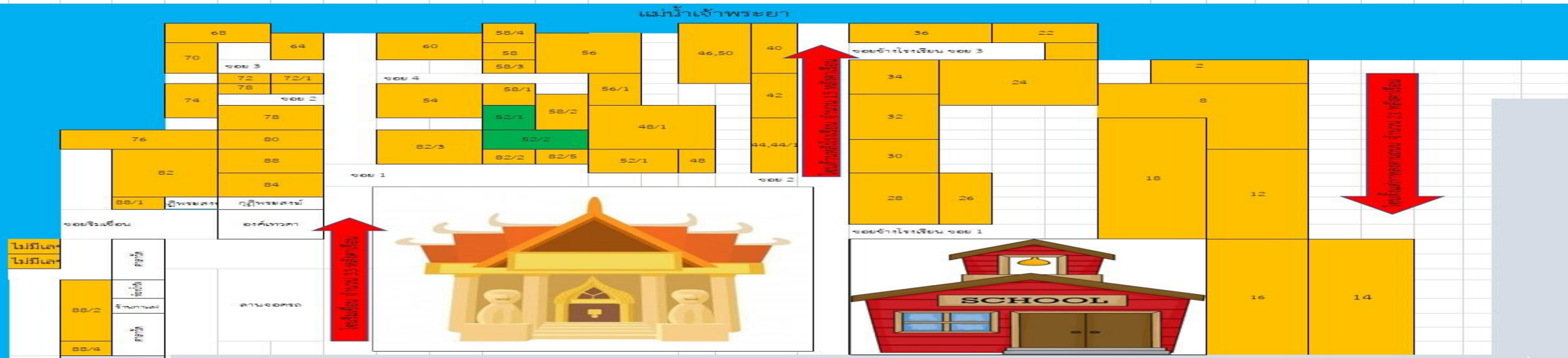

โคมล้านหลังพระอุโบสถ จำนวน 28 หลังคาเรือน

จำนวนหลังคาเรือน 117 หลัง  
จำนวนครัวเรือน 286 ครัวเรือน

- บ้านประชาชน
- บ้านผู้ป่วยติดเตียง

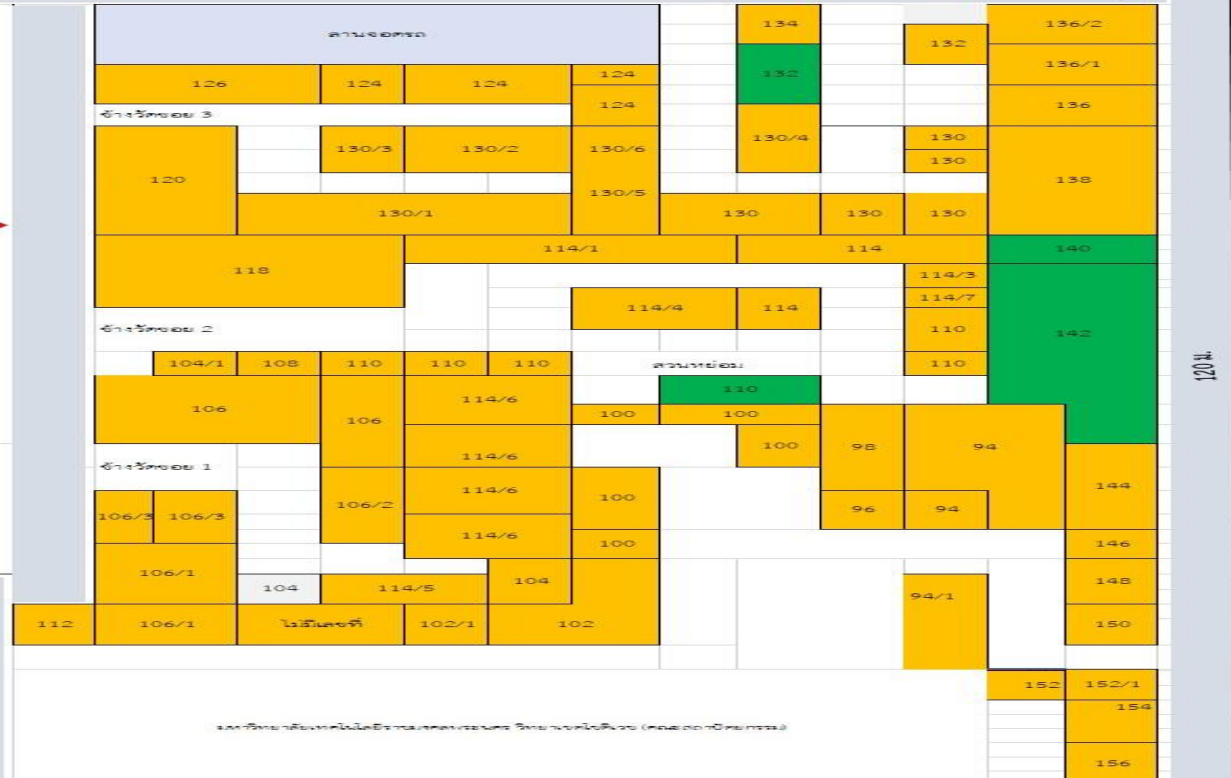



# ผังของชุมชน

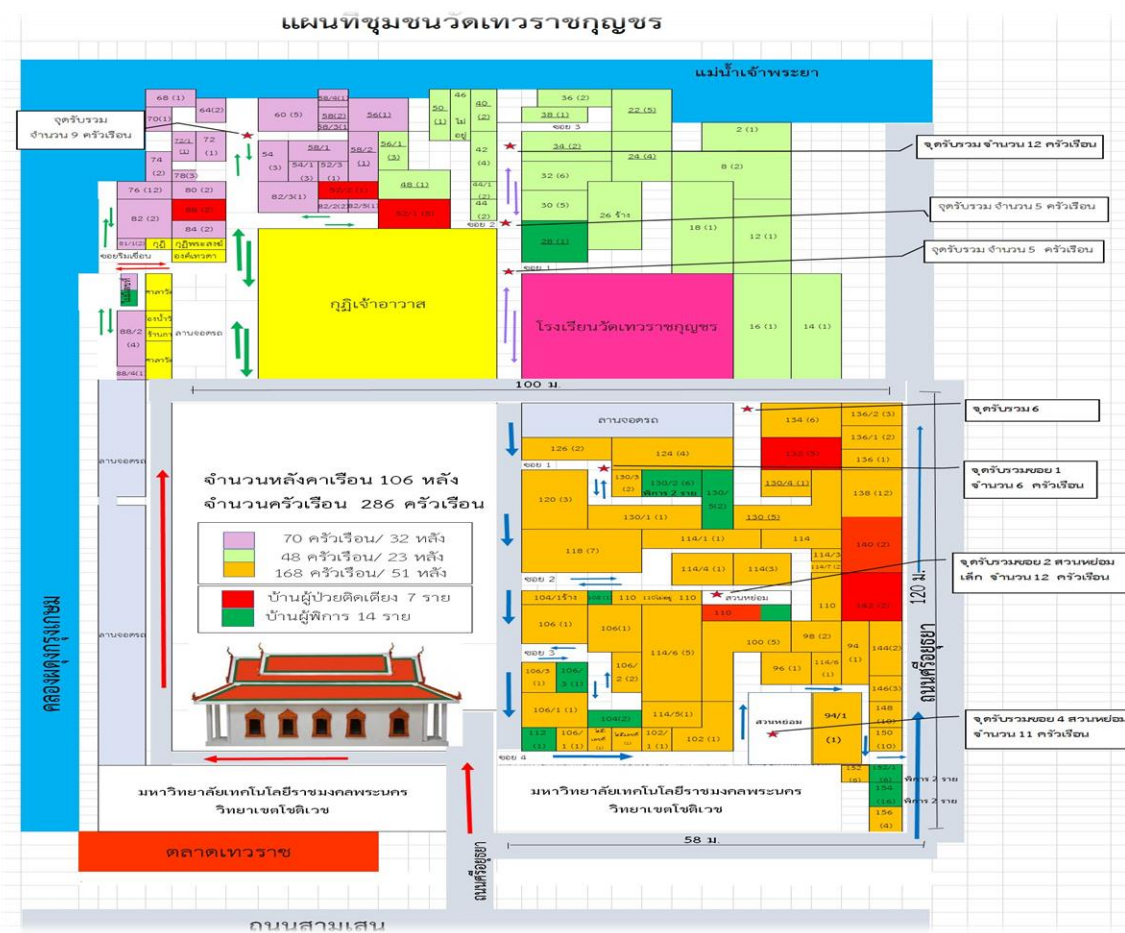





คลองบางกอกใหญ่

คลองพระสุคนธ์

คลองบางกอกใหญ่ (ต. บางกอกใหญ่)

วัดสุทัศน์

ROHANI STUDIO

ร้านกาแฟริมตึก

แท็กซี่

สถานีอนามัย



วัดเสาธงทอง  
เจดีย์ทรงมะเฟือง  
และทรงระฆัง  
ต้นขางอายุ ๒๐๐ ปี



วัดไผ่ล้อม  
ไผ่ไม่มี มีแต่หมาก  
(วัดนี้ หมอกันหม)



วัดปรมัยยิกาวาส  
และตำหนักเกตุ  
ภาคเหนือของภาคนี้

ที่ตั้งบ้านเลขที่  
ที่ขึ้นด้วยเลข ๖

บ้านเลขที่  
๖๖๖๖

บ้านเลขที่  
๖๖๖๖

บ้านเลขที่  
๖๖๖๖

บ้านเลขที่  
๖๖๖๖

บ้านเลขที่  
๖๖๖๖

บ้านเลขที่  
๖๖๖๖

บ้านเลขที่  
๖๖๖๖

บ้านเลขที่  
๖๖๖๖

บ้านเลขที่  
๖๖๖๖

บ้านเลขที่  
๖๖๖๖

บ้านเลขที่  
๖๖๖๖

บ้านเลขที่  
๖๖๖๖

บ้านเลขที่  
๖๖๖๖

บ้านเลขที่  
๖๖๖๖

บ้านเลขที่  
๖๖๖๖

บ้านเลขที่  
๖๖๖๖

บ้านเลขที่  
๖๖๖๖

บ้านเลขที่  
๖๖๖๖

บ้านเลขที่  
๖๖๖๖

บ้านเลขที่  
๖๖๖๖

บ้านเลขที่  
๖๖๖๖

บ้านเลขที่  
๖๖๖๖

บ้านเลขที่  
๖๖๖๖

บ้านเลขที่  
๖๖๖๖



วัดจันทร์  
วัง  
แต่ในอ่างบัว

พิกัดถนน  
๖๖๖๖



บ้านสวนสมุนไพร  
ถาวรของเจ้าเพชร

สวนทุเรียน  
เกร็ดแก้ว



เกษตรอินทรีย์  
มีห้องโถง  
( คุณกานดา )

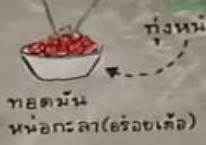

ทายตมัน  
หน่อกระลา (อร่อยเด็ด)

ทุ่งหน่อกระลา (เวนเด้อ)

เครื่องปั้นดินเผา  
เกตุเกร็ด  
เจ็ดทรงและลาย



วัดนิมพัทธ์  
สุทธาวาส  
รองคิเขตรและ  
(แต่โดนรโยบเกือบหมดแล้ว...)



วัดศาลากุล  
นดวงปู่ สุน นนุฆาน ตั้ง



สวนประติมากรรม  
ป่าช้า  
(อยู่ใกล้ประติมากรรม)

ศาลาเบตัก

วัดแสงศิริธรรม

คลองบางกอกใหญ่  
(ต. บางกอกใหญ่)

# 1.5 ข้อมูลด้านประชากร

1.5.1 จำนวนครอบครัว.....ครอบครัว

จำนวนบ้าน.....หลัง

- จำนวนบ้านที่มีทะเบียนบ้าน.....หลัง

- จำนวนบ้านที่ไม่มีทะเบียนบ้าน.....หลัง



1.5.2 จำนวนประชากร.....คน

ชาย.....คน หญิง.....คน

1) แรกเกิด – 6ปี

ชาย.....คน

หญิง.....คน

2) อายุ 7 ปี – 15 ปี

ชาย.....คน

หญิง.....คน

3) อายุ 16 ปี – 25 ปี

ชาย.....คน

หญิง.....คน

4) อายุ 26 ปี – 60 ปี

ชาย.....คน

หญิง.....คน

5) อายุ 60 ปี ขึ้นไป

ชาย.....คน

หญิง.....คน

1.5.3 คนพิการ รวมทั้งสิ้น.....คน

ชาย.....คน

หญิง.....คน

ผู้ป่วยติดเตียง/ติดบ้าน

ชาย.....คน

หญิง.....คน





# 1.6 ข้อมูลด้านการศึกษา ของคนในชุมชน

- 1.6.1 จบชั้นประถมศึกษา.....คน
- 1.6.2 จบชั้นมัธยมศึกษา.....คน
- 1.6.3 จบอาชีวศึกษา.....คน
- 1.6.4 จบปริญญาตรี.....คน
- 1.6.5 จบสูงกว่าปริญญาตรี.....คน
- 1.6.6 กำลังศึกษา.....คน
- 1.6.7 ไม่ได้ศึกษา.....คน
- 1.6.8 เด็กก่อนวัยเรียน.....คน



# 1.7 ข้อมูลด้านเศรษฐกิจและรายได้

## 1.7.1 การประกอบอาชีพ

- 1) รับราชการ .....คน
- 2) พนักงานรัฐวิสาหกิจ.....คน
- 3) รับจ้าง .....คน
- 4) ค้าขาย .....คน
- 5) ไม่มีงานทำ .....คน
- 6) อื่น ๆ .....คน





## 1.7.2 รายได้เฉลี่ยต่อครัวเรือน

- |                        |                     |
|------------------------|---------------------|
| 1) ต่ำกว่า 5,000 บาท   | จำนวน.....ครัวเรือน |
| 2) 5,000 - 10,000 บาท  | จำนวน.....ครัวเรือน |
| 3) 10,001 - 15,000 บาท | จำนวน.....ครัวเรือน |
| 4) 15,001 - 20,000 บาท | จำนวน.....ครัวเรือน |
| 5) 20,001 - 25,000 บาท | จำนวน.....ครัวเรือน |
| 6) 25,001 - 30,000 บาท | จำนวน.....ครัวเรือน |
| 7) 30,001 บาทขึ้นไป    | จำนวน.....ครัวเรือน |



"เงินบาทใกล้จุดอ่อนค่าสุด"  
จับตาแตะ 37 บาท/ดอลลาร์?

# 1.7.3 กลุ่มกองทุนด้านเศรษฐกิจในชุมชน

(กลุ่มอาชีพ/กองทุน/สหกรณ์ ฯลฯ เน้นการแก้ปัญหาทางเศรษฐกิจหรือสร้างรายได้ให้กับคนในชุมชน)

- 1) กลุ่ม/กองทุน..... จำนวนสมาชิก.....คน
- 2) กลุ่ม/กองทุน..... จำนวนสมาชิก.....คน
- 3) กลุ่ม/กองทุน..... จำนวนสมาชิก.....คน
- 4) กลุ่ม/กองทุน..... จำนวนสมาชิก.....คน





# 1.8 ข้อมูลด้านสังคม



## 1.8.1 การนับถือศาสนา

- |                |              |
|----------------|--------------|
| 1) ศาสนาพุทธ   | จำนวน.....คน |
| 2) ศาสนาอิสลาม | จำนวน.....คน |
| 3) ศาสนาคริสต์ | จำนวน.....คน |
| 4) ศาสนาอื่น ๆ | จำนวน.....คน |



## 1.8.2 การรวมกลุ่มทางสังคม (กลุ่มกิจกรรม/ชมรม/สมาคม/มูลนิธิ/กองทุนสวัสดิการ ฯลฯ เน้นกิจกรรมทางสังคม สวัสดิการ การช่วยเหลือกันทางสังคม)

- 1) กลุ่มกิจกรรม/กองทุน..... จำนวนสมาชิก.....คน
- 2) กลุ่มกิจกรรม/กองทุน..... จำนวนสมาชิก.....คน
- 3) กลุ่มกิจกรรม/กองทุน..... จำนวนสมาชิก.....คน
- 4) กลุ่มกิจกรรม/กองทุน..... จำนวนสมาชิก.....คน





# 1.9 ข้อมูลด้านที่อยู่อาศัย

1.9.1 เช่าที่ดิน

จำนวน.....หลัง

1.9.2 เช่าบ้าน

จำนวน.....หลัง

1.9.3 บุกรุก

จำนวน.....หลัง

1.9.4 บ้านและที่ดินของตนเอง

จำนวน.....หลัง



# 1.10 ข้อมูลด้านสาธารณสุขโรคและสาธารณสุขการ

## 1.10.1 การใช้น้ำ

- 1) ใช้น้ำประปา โดยมีมิเตอร์เป็นของตนเอง จำนวน.....หลัง
- 2) ใช้น้ำประปา โดยต่อจากบ้านอื่น จำนวน.....หลัง
- 3) ใช้น้ำจากบ่อบาดาล จำนวน.....หลัง
- 4) ใช้น้ำคลองและน้ำฝน จำนวน.....หลัง
- 5) อื่น ๆ จำนวน.....หลัง





## 1.10.2 การใช้ไฟแสงสว่างในบ้าน

- 1) ใช้ไฟฟ้ามิเตอร์เป็นของตนเอง จำนวน.....หลัง
- 2) ใช้ไฟฟ้าต่อจากบ้านอื่น จำนวน.....หลัง
- 3) ใช้ตะเกียง จำนวน.....หลัง
- 4) อื่น ๆ จำนวน.....หลัง



1.10.3 โทรศัพท์สาธารณะในชุมชน

มี.....เครื่อง

1.10.4 สนามกีฬาหรือลานอเนกประสงค์

จำนวน.....ลาน

1.10.5 บอร์ดประชาสัมพันธ์

จำนวน.....บอร์ด

1.10.6 ถังดับเพลิง

จำนวน.....ถัง

1.10.7 ประปาหัวแดง

จำนวน.....หัว

1.10.8 หอกระจายข่าว

จำนวน.....แห่ง

1.10.9 อื่น ๆ (ระบุ).....





# 1.11 คณะกรรมการชุมชน .....คน ประกอบด้วย

1.11.1 .....ตำแหน่ง..... หมายเลขโทรศัพท์.....

1.11.2 .....ตำแหน่ง..... หมายเลขโทรศัพท์.....

1.11.3 .....ตำแหน่ง..... หมายเลขโทรศัพท์.....

1.11.4 .....ตำแหน่ง..... หมายเลขโทรศัพท์.....

1.11.5 .....ตำแหน่ง..... หมายเลขโทรศัพท์.....

1.11.6 .....ตำแหน่ง..... หมายเลขโทรศัพท์.....

1.11.7 . .....ตำแหน่ง..... หมายเลขโทรศัพท์.....

1.11.8 .....ตำแหน่ง..... หมายเลขโทรศัพท์.....



เชิงบวก	เชิงลบ
<b>S</b> <b>จุดแข็ง</b> (Strengths)	<b>W</b> <b>จุดอ่อน</b> (Weaknesses)
<b>O</b> <b>โอกาส</b> (Opportunities)	<b>T</b> <b>ภัยคุกคาม / อุปสรรค</b> (Threats)



# ส่วนที่ 2

# ปัญหา ความต้องการ และศักยภาพของชุมชน

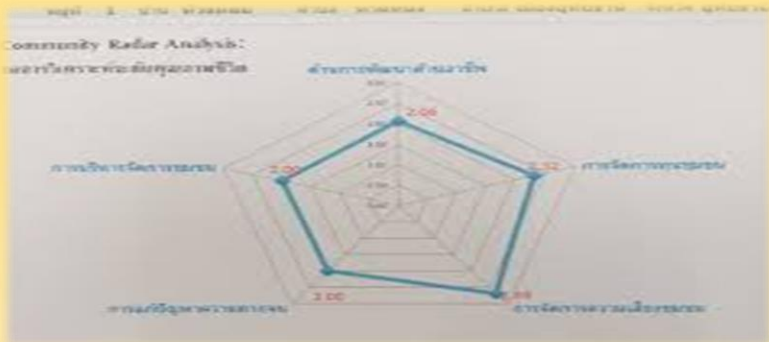



## 2.1 สภาพทั่วไปของชุมชน (สรุปประมวลสถานการณ์ของชุมชน)

- ปัญหาหรือสถานการณ์ที่ไม่พึงประสงค์
- สาเหตุของปัญหา
- แนวทางการแก้ไขปัญหา



# ปัญหาและความต้องการของชุมชน

## ด้านกายภาพ/สิ่งแวดล้อม

- ปัญหาหรือสถานการณ์ที่ไม่พึงประสงค์
- สาเหตุของปัญหา
- แนวทางการแก้ไขปัญหา





# ปัญหาและความต้องการของชุมชน

## ด้านเศรษฐกิจ

- ปัญหาหรือสถานการณ์ที่ไม่พึงประสงค์
- สาเหตุของปัญหา
- แนวทางการแก้ไขปัญหา



# ปัญหาและความต้องการของชุมชน

## ด้านสังคม

- ปัญหาหรือสถานการณ์ที่ไม่พึงประสงค์
- สาเหตุของปัญหา
- แนวทางการแก้ไขปัญหา





# ปัญหาและความต้องการของชุมชน

## ด้านอนามัย/สุขภาพ

- ปัญหาหรือสถานการณ์ที่ไม่พึงประสงค์
- สาเหตุของปัญหา
- แนวทางการแก้ไขปัญหา



# ปัญหาและความต้องการของชุมชน

## ด้านจิตใจ

- ปัญหาหรือสถานการณ์ที่ไม่พึงประสงค์
- สาเหตุของปัญหา
- แนวทางการแก้ไขปัญหา





# ปัญหาและความต้องการของชุมชน

ด้านอื่น ๆ

- ปัญหาหรือสถานการณ์ที่ไม่พึงประสงค์
- สาเหตุของปัญหา
- แนวทางการแก้ไขปัญหา





## ส่วนที่ 3

แผนพัฒนาและแก้ไขปัญหาของชุมชน  
โครงการหรือกิจกรรม  
เพื่อแก้ไขปัญหาและพัฒนาชุมชน



**แผนปฏิบัติการ**  
ประจำปีงบประมาณ พ.ศ. 2565  
(ฉบับปรับปรุงตามงบประมาณที่ได้รับจัดสรร)





# ด้านกายภาพและสิ่งแวดล้อม

- โครงการ/กิจกรรม
- เป้าหมาย/ระยะเวลาดำเนินการ
- รายละเอียด/วิธีดำเนินการ
- งบประมาณ
- หน่วยงานดำเนินการ /ชุมชน /กทม. /อื่น ๆ

**\*\*\* ยกตัวอย่างมา 1 โครงการ \*\*\***



# ด้านเศรษฐกิจ

- โครงการ/กิจกรรม
- เป้าหมาย/ระยะเวลาดำเนินการ
- รายละเอียด/วิธีดำเนินการ
- งบประมาณ
- หน่วยงานดำเนินการ /ชุมชน /กทม. /อื่น ๆ

**\*\*\* ยกตัวอย่างมา 1 โครงการ \*\*\***





# ด้านสังคม

- โครงการ/กิจกรรม
- เป้าหมาย/ระยะเวลาดำเนินการ
- รายละเอียด/วิธีดำเนินการ
- งบประมาณ
- หน่วยงานดำเนินการ /ชุมชน /กทม. /อื่น ๆ

\*\*\* ยกตัวอย่างมา 1 โครงการ \*\*\*



# ด้านอนามัย / สุขภาพ

- โครงการ/กิจกรรม
- เป้าหมาย/ระยะเวลาดำเนินการ
- รายละเอียด/วิธีดำเนินการ
- งบประมาณ
- หน่วยงานดำเนินการ /ชุมชน /กทม. /อื่น ๆ

**\*\*\* ยกตัวอย่างมา 1 โครงการ \*\*\***





# ด้านจิตใจ

- โครงการ/กิจกรรม
- เป้าหมาย/ระยะเวลาดำเนินการ
- รายละเอียด/วิธีดำเนินการ
- งบประมาณ
- หน่วยงานดำเนินการ /ชุมชน /กทม. /อื่น ๆ

**\*\*\* ยกตัวอย่างมา 1 โครงการ \*\*\***



# ด้าน อื่นๆ

- โครงการ/กิจกรรม
  - เป้าหมาย/ระยะเวลาดำเนินการ
  - รายละเอียด/วิธีดำเนินการ
  - งบประมาณ
  - หน่วยงานดำเนินการ /ชุมชน /กทม. /อื่น ๆ
- \*\*\* ยกตัวอย่างมา 1 โครงการ \*\*\***





# บัญชีโครงการ/กิจกรรมในการพัฒนา และแก้ไขปัญหาตามลำดับความสำคัญ

1. เรียงลำดับความสำคัญเร่งด่วนของโครงการ  
/หรือโครงการที่สามารถแก้ไขได้

2. เขียนโครงการฯ จำนวน 1 ด้าน ตามความเร่งด่วน  
หรือโครงการที่สามารถดำเนินการได้



1	งานสำคัญ และเร่งด่วน	2	งานสำคัญ และไม่เร่งด่วน
3	งานไม่สำคัญ แต่เร่งด่วน	4	งานไม่สำคัญ และไม่เร่งด่วน

# สิ่งที่น้องๆ ต้องจัดทำและนำเสนอ



1. แผนที่ชุมชน (ใส่สี ลงเส้น โดย นศ.ออกมาแบบเองได้เลย)
2. ข้อมูลชุมชน ตามแนวทางแผนชุมชน
3. ข้อมูลด้านสวัสดิการชุมชน
4. ปัญหา อุปสรรค เลือกลมา 1 ด้าน พร้อมจัดทำแนวทางการแก้ไข เป็นโครงการ 1 โครงการ เลือกลมาเพียง 1 ด้าน  
\*\*\*นำเสนอในรูปแบบการจัดทำโครงการ-การพัฒนาฯ ด้านนั้นๆ
4. ผลิตภัณฑ์ชุมชน 1 อย่าง โดยออกแบบผลิตภัณฑ์ บรรจุนภัณฑ์ ได้ตามความคิดของนักศึกษา ให้ว้าวๆๆ ปังปรีเย่ (อย่าลืมใส่รายละเอียดผลิตภัณฑ์ **story** )
5. นำเสนอเป็น My Map / ผังข้อมูล / โฉวผลิตภัณฑ์ที่ออกแบบ