

ผลิตภัณฑ์

OTOP SELECT

Best OTOP 77 Experience



โครงการเพิ่มมูลค่าและพัฒนาศักยภาพด้านการตลาด
OTOP ไทยสู่สากล 2560



คำนำ

กระทรวงพาณิชย์ โดยกรมพัฒนาธุรกิจการค้า ดำเนินการส่งเสริมพัฒนาด้านการตลาดให้แก่ผลิตภัณฑ์ OTOP ทั้งการพัฒนารูปแบบผลิตภัณฑ์ให้ตอบสนองแก่ทุกกลุ่ม พัฒนาช่องทางการตลาดในประเทศและต่างประเทศ สร้างเครือข่ายผู้ประกอบการ OTOP พันธมิตรร่วมพัฒนาชุมชนในระดับพื้นที่ พร้อมสร้างความร่วมมือระหว่างภาครัฐและเอกชนตามโครงการประชารัฐ ภายใต้นโยบายของรัฐบาลในการส่งเสริมสินค้าไทยและพัฒนาศักยภาพและยกระดับการตลาดผลิตภัณฑ์ OTOP ตลอดจนสร้างความยั่งยืนให้แก่เศรษฐกิจฐานราก

สมุดรายนามข้อมูลผู้ประกอบการ OTOP Select ตามโครงการเพิ่มมูลค่าและพัฒนาศักยภาพด้านการตลาด OTOP ไทยสู่สากล ปี 2560 ซึ่งได้คัดเลือกจากผลิตภัณฑ์ OTOP ระดับ 3-5 ดาว ที่มีศักยภาพด้านการตลาด จากสำนักงานพาณิชย์จังหวัด จำนวน 2,000 รายการ และผ่านการคัดสรรจากคณะกรรมการคัดสรร OTOP Select ประจำปี 2560 เพื่อคัดเลือก TOP of The Best OTOP Select 77 Experience และ Best of OTOP 77 Experience จำนวน 314 รายการ จาก 77 จังหวัด ใน 4 กลุ่มผลิตภัณฑ์ ได้แก่ กลุ่มอาหารและเครื่องดื่ม (กลุ่มกินดี) กลุ่มของใช้ของตกแต่งและของที่ระลึก (กลุ่มอยู่ดี) กลุ่มสมุนไพรที่ไม่ใช่อาหาร (กลุ่มสวยดี) และกลุ่มผ้าและเครื่องแต่งกาย (กลุ่มดูดี) เพื่อส่งเสริมและเพิ่มช่องทางการตลาด และเป็นข้อมูลแก่ผู้สนใจที่จะสนับสนุนส่งเสริมผลิตภัณฑ์ OTOP Select ให้สามารถขยายตลาดและสร้างความเติบโตอย่างยั่งยืนในอนาคตต่อไป



กินดี (Eat well)

“วิธีการกินดี” วิธีการกินแต่ละท้องถิ่นเป็นเสน่ห์และเอกลักษณ์ที่สำคัญของวัฒนธรรมอาหารในประเทศไทย การรับประทานอาหารร่วมกัน การแบ่งปันอาหาร ความโดดเด่นในเรื่องการปรุงรสชาติสีกลิ่นอาหารและวัตถุดิบพื้นเมืองจากธรรมชาติที่มีความสดใหม่

ดูดี (Dress well)

“วิธีการดูดี” เป็นวิธีการแต่งตัวภาพลักษณ์ และรสนิยมที่ดูดีในแบบไทย การแต่งกายที่พอดีมีความสำรวม รู้จักกาลเทศะเหมาะสมต่อสภาพภูมิอากาศ สวยงามอย่างมีเอกลักษณ์และสะท้อนวิถีชีวิตของแต่ละท้องถิ่น

อยู่ดี (Live well)

“วิธีการอยู่ดี” การอยู่อาศัยในแบบไทยมีความเอื้อเพื่อต่อชุมชนและอยู่ร่วมกับธรรมชาติ มีความพอเพียงเรียบง่าย และสมดุลมีการถ่ายทอดวิถีการอยู่ดีจากรุ่นสู่รุ่นวิถีการอยู่ดีเป็นการอยู่ร่วมกันของคนชุมชนและธรรมชาติอย่างมีคุณภาพและยั่งยืน

สวยดี (Look well)

“วิถีความสวยดี” วิถีความสวยและความงามในแบบไทย ตั้งแต่การดูแล การบำรุง การบรรเทา การฟื้นฟู และการบำบัดรักษาเพื่อประหินโหมให้สวยด้วยเนื้อแท้จากข้างใน วิถีความงามจากการดูแลตัวเองอย่างสม่ำเสมอ มีขั้นตอนและกระบวนการผ่านการบรรจงคัดสรรวัตถุดิบ ที่มีคุณค่าจากธรรมชาติและผ่านกรรมวิธีคิดจากภูมิปัญญาโบราณที่แตกต่างกันในแต่ละท้องถิ่น

สารบัญ

กบด

หมวดกบด

ทุเรียนอบกรอบ	14
เครื่องตีม้น้ำมัลเบอร์รี่ ตรามัลเบอร์รี่	16
ทองม้วนไส้หมูหยอง 4 รสชาติ	18
ไวน์เกาะช้าง (ไวน์สับประรด)	20
ไซโป้หวานตราชฎา ชนิดฝอย	22
คุกกี้เมล็ดมะม่วงหิมพานต์ รวมรส	24
น้ำพริกสำเร็จรูป	25
บับลี่ปลาสลิค, บับลี่ปลากระพง, บับลี่ปะเห็ด 5 ชนิด	26
ฮ็อตปลาเค็ม	27
กาแฟสำเร็จรูป 3 in 1	28
ข้าวกล็องสามสี	29
ขนมเปียะปิ้งไส้ปลาช่อนแม่ลาสมุนไพร	30
หมูทุบปรุงรส	31
กล้วยตากพลังงานแสงอาทิตย์	32
น้ำลูกยอ 100% บัวศรี	33
เห็ดทอดสมุนไพร	34
คุกกี้รสกระเจี๊ยบผสมธัญพืช	35
ทุเรียนหมอนทองทอดอบกรอบ	36
ข้าวแต่นนึ่งดำ	37
กุนเชียงไวน์มัจจุ	38
ทุเรียนทอดอบกรอบ, สลลลลยแก้ว	39
เมล็ดขนุนเผือก	40
น้ำสมุนไพรตรีผลา	41
ขนุนอบกรอบ	42
กุนเชียงปลาซอสหอม	43
ข้าวกล็องหอมมะลิออร์แกนิก	44
น้ำจิ้มแจ่วผสมสมุนไพร	45
ปลาร้าผงคุณหญิง	46
น้ำเบอร์รี่หมอน	47
คุกกี้ข้าวกล็อง	48
น้ำมัลเบอร์รี่ 100% (วังภูหมอกฟาร์ม)	49
ข้าวหอมมะลิ	50
ข้าวหอมมะลินวัตกรรม 3 in 1	51
ข้าวกล็องหอมนิลอินทรีย์	52
ข้าวหอมมะลิทุ่งกุลาร้องไห้	53
น้ำจิ้มเนื้อวัว	54
น้ำผึ้งแท้คัดพิเศษ ตราลัดดา	55
น้ำผึ้งสุวรรณฟาร์ม	56
ปลาร้าบองสุก	57
ชาแก่นตะวัน	58
โคชิน เฮอร์เบิลดริง	59
น้ำพริกข้าว จี-พลัส	60

ข้าวเจ้ากล้องสังข์หยดอินทรีย์	61
ขนมเงินอบแห้ง	62
ข้าวพองไทย	63
น้ำปลาร้าปรุงรสต้มสุก	64
น้ำลูกยอผสมกระชายดำ	65
ข้าวสารหอมมะลิ 100%	66
ปลาร้าบองสมุนไพรครูแหวน	67
ปลาร้าผงแท้	68
น้ำผึ้ง	69
น้ำเฒ่าพร้อมดื่ม	70
น้ำเฒ่า	71
ฮี พร้อมดื่ม	72
น้ำลูกหม่อนเข้มข้น	73
เนื้อโคขุน	74
น้ำจิ้มสุกี้ หมูกระทะ	75
ชาสมุนไพรอบน้ำผึ้ง	76
ขนมเปียะขาววัง	77
กอละแม่มโโบราณ	78
กาแฟผสมลำไยสำเร็จรูป	79
สาโทสกัดทองแพร์	80
น้ำพริกปราบ	81
ถั่วลิสงแปรรูป	82
ลูกเต๋อยอบกรอบรสต้มยำ ตราฟันฟัน	83
แคบหมูอัจฉรา	84
ลูกเต๋อยแต่นผสมข้าวกำลังดำ	85
ชาอู่หลงเบอร์ 12	86
ชาเย็นปรุงสำเร็จชนิดผง	87
ขนมงาดำรสน้ำผึ้ง	88
ขนมงารสทิพย์ไทไท	89
ขนมงาซอกกี้	90
น้ำมัลเบอร์รี่พร้อมดื่ม	91
ถั่วลิสงอบกรอบ ตรามิตรชาไร่	92
ฮานะโมจิ	93
เฒ่าก้วยในน้ำเชื่อม	94
ปลาร้าทรงเครื่อง	95
ข้าวกล้องหอมมะลิ ตราข้าวใสใจ	96
ขนมทองม้วนข้าวไรซ์เบอร์รี่	97
น้ำเชื่อมกล้วยตาก 100% บานาน่าโซไซตี้	98
แปรรูปกล้วย เผือก มัน ฝักทอง	99
มะขามแก้วสี่รส	100
คุกกี้สิงคโปร์	101
มะขามแปรรูปใส่แกง (อัดก้อน)	102
น้ำมัลเบอร์รี่100% (บริษัท ไร่ นายจูล คุ้งวงศ์ จำกัด)	103
นม ยู.เอช.ที. 225 มล.	104
น้ำอ้อยพาสเจอร์ไรส์	105
ทองม้วนผสมเนื้อผลไม้รสมันๆ	106
แคบหมูไร้มันรัดนา	107

บรีอคโคลิ้อกรอบ	108
ขนมไทย-ข้าวหลาม	109
ปลาทูนึ่งก้านิม	110
ปลากรอบ	111
ขนมหม้อแกงเผือก	112
หมี่กรอบ สูตรมะนาว+ส้มซ่า	113
น้ำพริกสวรรค์กุ้งกรอบ	114
อาลัวจิ๋ว	115
เครื่องต้มร้อนนงสำเร็จรูป	116
เมี่ยงปลาสายไหมรสสมุนไพโร	117
กุ้งเสียบย่าง	118
เครื่องแกงพริก	119
เมล็ดมะม่วงหิมพานต์รสต้มยำ	120
กุ้งเสียบปรุงรส	121
คั่วกลิ้งเห็ดแครง	122
เนื้อปูพาสเจอร์ไรส์	123
น้ำแร่เมืองนง	124
มะม่วงหิมพานต์แบบอบเกลือ	125
เครื่องแกงผัดเผ็ด (คั่วกลิ้ง)	126
น้ำพริกเผากุ้ง	127
หนังปลากะพงขาวทอดกรอบ	128
เครื่องดื่มเพื่อสุขภาพ (Gaba Drink)	129
ไข่เค็มรสใบเตย	130
กาแฟพื้นเมือง	131
ขนมปั้นขลิบ	132
ชุดข้าวยาทางเลือก	133
ปลาทรายทุบ	134
อาหารสำเร็จรูปพร้อมบริโภค	135
ส้มแขกแช่อิ่ม	136
ข้าวเกรียบปลาทอดกรอบ	137
น้ำจิ้มไก่ตราอาชา	138
กล้วยหินทอดกรอบรสดั้งเดิม	139

หมวดคู่มือ

สร้อยคอเซียวส่องจันทร์	142
ทองลวดลายโบราณ	144
เครื่องทองรัตนโกสินทร์	146
เครื่องประดับโบราณ (ทับทรวงยอดมณีนพเก้า)	148
เครื่องประดับ VILAN	149
กระเป๋าหนังปลากระเบน	150
เครื่องประดับแฟชั่น	151
ผ้าไหมตัดชุดคลายบาติก	152
กระเป๋า รองเท้าหนัง	153
สร้อยคอลายไทย	154
กระเป๋าผ้าคันมือ	155
กระเป๋าหนังจระเข้	156

สมุดปกฝ้าย้อมสีธรรมชาติจากมูลวัวนม	157
สร้อยสังวาลย์เพทาย	158
กระเป๋ากลักสตรี	159
ผ้าไหมมัดหมี่ (นันทวันไหมไทย)	160
รองเท้ายาวชาย	161
ผ้าทอมือลายขัด	162
รองเท้าจากพรม	163
ผ้าไหมมัดหมี่ย้อมสีธรรมชาติ	164
ผ้าคลุมไหล่ (ผ้าตุ้มทอง)	165
ผ้าไหมยกดอก	166
ผ้าคลุมไหล่ (กลุ่มอนุรักษ์ และแปรรูปผ้าไหมทอมือ)	167
ผ้าขาวม้า (กลุ่มสตรีทอผ้าบ้านป่าแก้ว)	168
เครื่องประดับชุดนพเก้า	169
ผ้าฝ้ายผ้าไหมย้อมสีธรรมชาติ	170
ผ้าพันคอ (กลุ่มสตรีทอผ้าบ้านกำแพง หมู่ 7)	171
รองเท้านัก	172
กระเป๋าทรงแบบใหม่	173
ผ้าไหมมัดหมี่ (กลุ่มทอผ้าไหมพื้นเมือง)	174
ผ้ามัดหมี่ (กลุ่มทอผ้าบ้านสามหนอง)	175
ผ้าขัดไหม	176
เครื่องประดับจากปีกแมลงทับ	177
ผ้าพันคอฝ้าย	178
กระเป๋าคอ (นางสาวศุภมาส กวีวิวัฒน์)	179
ผ้าทอมือลายขัด	180
ผ้าขาวม้า ผลิตภัณฑ์จากผ้าขาวม้า ผ่ากันเป็นอง ถุงมือ	181
ผ้าไหมมัดหมี่ (กลุ่มทอผ้าไหมบ้านยางตลาด)	182
ชุดผ้าฝ้ายสำเร็จรูป	183
ผ้าไหมแพรวา (น.ส.บุญเรือง ศรีบัว)	184
ผ้าไหมแพรวา (นายศักดิ์ศรี พันทะลี)	185
กระเป๋าคอ (นางสาว วิไลภรณ์ จันทะสุน (ร้านศรีวิชา))	186
ฝ้ายกมุก	187
ผ้ามัดหมี่ (กลุ่มทอผ้าพื้นเมืองบ้านบะหว้า)	188
ผ้าคลุมไหล่หมักโคลน	189
ผ้าคลุมไหล่ (กลุ่มทอผ้าศรีนคร)	190
สร้อยกะลาลายนกยูงรำแพน	191
ผ้าไหมยกดอกกล้าพูน	192
ชุดเครื่องประดับจากผลิตภัณฑ์เมล็ดมะค่า	193
ผ้าขึ้นจกสายโบราณ	194
เนคไทไหม	195
DoiSilver Factory	196
ผ้าฝ้ายทอมือ	197
ผ้าถุงจากไหม	198
สร้อยคออัญมณี	199
ชุดสายน้ำ	200
กระเป๋าคอขาวม้า	201
ผ้ามัดหมี่ (กลุ่มทอผ้าบ้านดอนมะนาว)	202
เสื้อปักมือ	203

เครื่องประดับเงินแท้	204
ผ้าขาวม้า (วิสาหกิจชุมชนกลุ่มอนุรักษ์ผ้าทอมือบ้านเฉลิมเกียรติพัฒนา)	205
สร้อยคอแพขนันแดงลูกปัดทวารวดี	206
สร้อยคอมุกสยามซีเฟอร์ล	207
แหวนมุก	208
เครื่องประดับไข่มุก	209
สร้อยคอเชือกถักกะลาศรีวิชัย	210
บาติกผาแดง	211
ผ้าบาติก	212
ผ้าขึ้นบาติก	213
ผ้าคลุมไหล่ (วิสาหกิจชุมชนผ้าทอนาหมื่นศรี)	214
กระเป๋ผ้าป่าเตชะทรงกระถาง	215
ผ้าพันคอ (บาติก เดอ นารา)	216
หมวกกะปิเยาะ	217
เสื่อเข้ตบาติก	218



หมวดอยู่ดี

หัวโขนจำลอง	222
หมอนขวาน	224
ผ้าคลุมเตียง	226
เป่าแก้ว	228
หัตถกรรมทองลงหิน	229
แก้วไวน์	230
ผ้าแปดเขียนแก้วสีมงคล	231
ดอกไม้ประดิษฐ์จากดินญี่ปุ่น (ดอกแคทริยา)	232
กระบุง	233
เซรามิคชุดกาแฟ	234
เครื่องปั้นดินเผา	235
ครกหินอ่างศิลาแกะลาย	236
โคมไฟรังไหมเย็บมือ (ทรงก้อนเมฆ)	237
หมอนอุ่นจากธรรมชาติ	238
หมอนสุขภาพกันไรฝุ่น	239
แจกันไม้มะม่วง	240
ชุดห่านกยูง	241
พระเยซู	242
เดคูพาจบนงานไม้	243
ตะกร้าหวาย	244
กาบหมาก	245
ผลิตภัณฑ์โครเซต ตุ๊กตา 4 เผ่า	246
หมวกจากกก	247
หมอนสามเหลี่ยม 15 ช่อง	248
กระติบข้าว	249
ตะกร้าพลาสติก	250
ตุ๊กตาช้างทำจากผ้าไหม	251
ถาดตอเนกประสงค์	252
กระเป๋ารันปัดร	253

หมอนอิง	254
ใยบัวขัดฉิวรูปสัตว์	255
เบญจรงค์ลายพระธาตุนาคูน (แผ่นกระเบื้องเขียนลาย)	256
ของที่ระลึกหน้ากากผีและเครื่องปั้นดินเผาผีตาโขน	257
ป้ายไม้	258
ที่นอนบุฟองน้ำ	259
ชุดน้ำชาข้างแห่งความสุข	260
กระเป๋าถือลาก	261
ชุดผ้าปูโต๊ะกลมเอนกประสงค์	262
ชุดบุชาติ	263
เก้าอี้หวายช่อลัดดา	264
เสื่อกกปิกนิกเอนกประสงค์	265
กระเป๋าคุณนายลายดอกพิกุล	266
ปลอกหมอนอิง	267
จักสานผักตบชวา	268
ขลุ่ยไม้	269
ที่นอนและเบาะนั่งเพื่อสุขภาพ	270
กรรไกรตัดแต่งกิ่งไม้	271
กรอบรูปดินปั้น	272
ศาลาไม้และบ้านน็อคดาว	273
กรอบรูปดอกไม้ดินไทย	274
จานปลาสุโขทัยกับลายเครือวัลย์	275
กระเป๋าผักตบชวา	276
ของใช้ ของที่ระลึก โคมไฟนกเงือก	277
เครื่องเบญจรงค์	278
กระเป๋าปักต้นไม้	279
ตุ้มไม้สักจิวลายไทย (ตุ้มเหลี่ยมราชันย์)	280
ผ้าห่มนวม	281
ตุ๊กตาผ้า	282
ชุดกาแฟเอราวัณ หุบสายเกร็ดเพชร	283
ดอกไม้สดอบแห้ง	284
ดอกไม้ประดิษฐ์เลียนแบบธรรมชาติ	285
โมเสกกะลามะพร้าว	286
ผลิตภัณฑ์ของจิว (ครีวไทย)	287
กล่องเอนกประสงค์	288
ภาพแกะหนังภาพครุฑยุคขนาด	289
ดอกไม้ประดิษฐ์จากผ้าวีราแนเคลือบขาว	290
เสื่อเตยพานั้น	291
งานจักสานจากต้นกระจูด(กระจกมโนราห์)	292
ภาพหนังแกะสลัก	293
รองเท้าสุขภาพจากกะลามะพร้าว	294
รองเท้าเชือกสาน	295
องค์พระพิฆเนศวร	296
จักสานต้นคลุ้ม	297
แกะหนังภาพนูน	298
โคมไฟกะลาและของใช้ในครัวเรือน	299
ผลิตภัณฑ์กรอบรูปใบไม้สีทอง (หนึ่งเดียวในโลก)	300

หมวดสวยดี

แชมพูสุนัข	304
ลูกประคบสมุนไพร	306
ก้อนหอมสมุนไพร	308
ผลิตภัณฑ์ปรับสภาพเส้นผม (แชมพู)	310
มายด์ เฟเชียล โกลด์เบิร์ตเนส โซฟ (สปูร์ริงก)	311
ก้อนเพาะปลูกมหัศจรรย์ ชุดปลูกพืชพร้อมใช้	312
ยาน้ำมันเหลืองตราบัวแดง	313
ลูกประคบสมุนไพร	314
มาส์กเต้าหู้คอลลาเจน	315
นิมเพอร์เวอร์ (สารป้องกันและกำจัดแมลง)	316
ธูปสปา 7 สี	317
น้ำมันเหลืองจันทร์บูร	318
บ้านการบูร	319
บาล์มสมุนไพรอโรมา	320
ยาแคปซูลสมุนไพรตราเพชรแดง	321
สมุนไพรใบช่อย	322
ซีผึ้งเสลดพังพอน	323
ยาสีพื้นสมุนไพรไทยไซโย	324
ลูกประคบสมุนไพร	325
สบู่เนื้อทอง	326
สบู่ก้อนหอมทอง	327
สบู่กล้วยหอมทอง	328
สบู่สมุนไพร	329
แอริไค์บำรุงเส้นผมน้ำมันมะพร้าว	330
สบู่สมุนไพรว่านหางจระเข้	331
ครีมว่านหางจระเข้	332
ครีมอาบน้ำสมุนไพรเอสเธอร์	333
แชมพูสมุนไพรออร์แกนิก (มะกรูด อัญชัน ใบหมี ย่านาง) (สูตร: Detox ผนังศีรษะและเส้นผม & รากผมแข็งแรง)	334
ยาสีพื้นสมุนไพรรูปดาววัน	335
สบู่สมุนไพร สูตรหัวไชเท้า น้ำผึ้ง	336
สบู่จากน้ำมันรำข้าวสกัดเย็น	337
จีวา 561 สัมป่อย พลัส เฮอบอล แชมพู	338
ยาน้ำมันสมุนไพร	339
แชมพูใบขมิ้น	340
STOP TREATMENT HERBAL GEL	341
สมุนไพรเพื่อความงาม	342
โลชั่นบำรุงผิวมะพร้าว	343
สบู่ตาลโตนด โหนด นา เล	344
ครีมบำรุงเท้าแก้วสมุนไพร	345
ยาสีพื้นสมุนไพรดอกกานพลู	346
ยาสีพื้นสมุนไพรเทพไทย สูตรสเปียร์มินท์	347
ครีมโยเกิร์ตนมแพะสูตรกลางคืน	348
แชมพูสามราศีสูตรพิเศษ	349

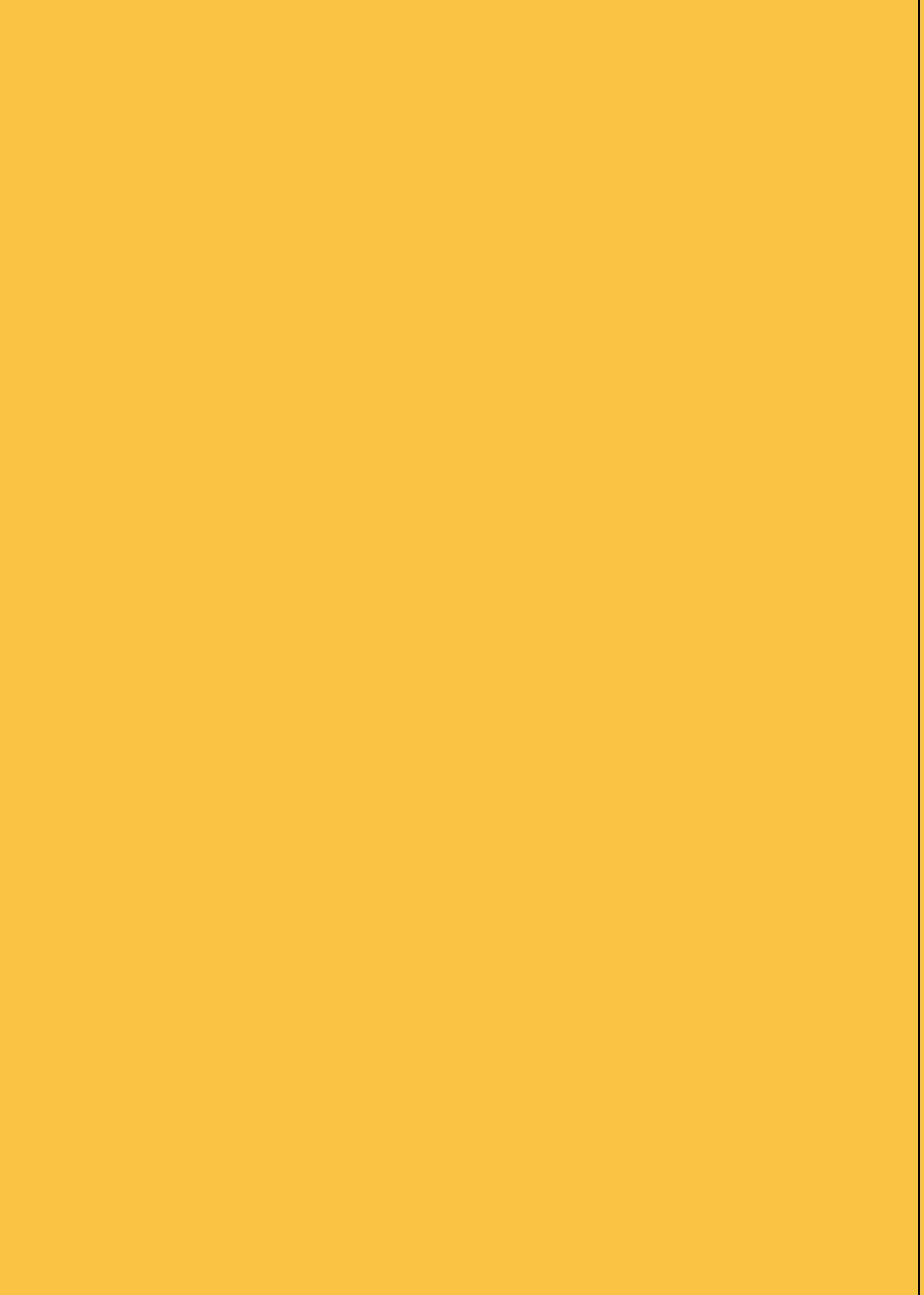

กินดี

eat well

ทุเรียนอบกรอบ



กลุ่มส่งเสริมเพิ่มมูลค่าผลิตภัณฑ์ผลไม้อบแห้ง

ที่อยู่ : 50/21 ม.4 ต.คลองสาม อ.คลองหลวง จ.ปทุมธานี 12120

โทร : 087-3412999, 081-9594788

Email : naturesweet.t@gmail.com



เนเจอร์สวีททุเรียนหมอนทองอบกรอบ รู้จักดีในนาม “ราชาแห่งผลไม้” ทุเรียนของเรานั้น ได้ผ่านการคัดสรรเฉพาะทุเรียนสายพันธุ์ดี หอม อร่อยมาเป็นพิเศษจากจังหวัดจันทบุรี และเป็นสายพันธุ์หมอนทองเท่านั้น เพราะด้วยคุณลักษณะและรสชาติที่โดดเด่นเป็นเอกลักษณ์ของทุเรียนหมอนทอง จึงเหมาะสมกับการที่จะแปรรูปเป็นทุเรียนอบกรอบ (ฟริช ตราย) เป็นอย่างมาก ทุเรียนยังอุดมไปด้วยเส้นใยอาหารและธาตุเหล็กสูง เป็นแหล่งของคาร์โบไฮเดรตและโปรตีนโดยเฉพาะทุเรียนพันธุ์ “หมอนทอง” จะมีความสามารถในการต้านอนุมูลอิสระได้สูงกว่าผลไม้หลายชนิด





เครื่องดื่มน้ำมัลเบอร์รี่ ตรามัลเบอร์รี่



นางจุฑาทิพย์ แสงเย็น

ที่อยู่ : 225/51 ถนนเทศบาล 4 ต.ปากเพรียว อ.เมืองสระบุรี
จ.สระบุรี 18000

โทร : 089-8301493, 081-3837700

Email : jsayen@gmail.com



ต้นมัลเบอร์รี่ คุณประโยชน์อุดมไปด้วยทั้งวิตามินและแร่ธาตุ เราจึงนำมาผลิตเครื่องดื่มมัลเบอร์รี่ ทดลองสูตรหลายสูตรจนได้สูตรที่ลงตัว นำผลิตภัณฑ์เข้าสู่กระบวนการและขั้นตอนการผลิตที่มีระบบรับรองเพื่อความเชื่อมั่นของผู้บริโภค





ทองม้วนไส้หมูหยอง 4 รสชาติ



ทองม้วน สายชล (วีณา อতিকานต์กุล)

ที่อยู่ : 162/3 ม.1 ต.คลองกิว อ.บ้านบึง จ.ชลบุรี 20220

โทร : 081-2543431, 081-6152925

Email : atikankul_saichon@hotmail.com



ทองม้วนไส้หมูหยอง ตรา “สายชล” ผลิตภัณธ์สุดยอดหนึ่งตำบล หนึ่งผลิตภัณธ์ ตั้งตั้งแต่ปี พ.ศ. 2547 ระดับ 5 ดาว จังหวัดชลบุรี โดยนำภูมิปัญญาจากบรรพบุรุษมา ทำเป็นหมูหยองเก็บไว้ทาน และในปี พ.ศ. 2540 จึงได้ประยุกต์ต่อยอดสินค้า จึงได้นำหมูหยองซึ่งผลิตอยู่แล้วมาสอดไส้ เพื่อเพิ่มคุณประโยชน์ทางโภชนาการ และเพิ่ม รสชาติต่างๆ ให้หลากหลายขึ้น





ไวน์เกาะช้าง (ไวน์ลับประด)



ห้างหุ้นส่วนจำกัด วานิชบริวเวอรี่ (ตราด)

ที่อยู่ : 75 ม.6 ต.วังกระแจะ อ.เมืองตราด จ.ตราด 23000

โทร : 081-6301179

Email : -



เมื่อปี พ.ศ. 2544 นายวานิช มุกดาเพชรรัตน์ ซึ่งเป็นเกษตรกร หมู่ที่ 6 ต.วังกระแจะ อ.เมือง จ.ตราด ได้เข้าร่วมประชุมที่ศาลากลางจังหวัดตราด เรื่องการแก้ปัญหาผลไม้ล้นตลาด และในที่ประชุมได้เสนอให้นำผลไม้ที่ล้นตลาด เช่น ลับประดตราดสีทอง นำมาแปรรูปทำเป็นไวน์ เพื่อเป็นการเพิ่มมูลค่าของผลไม้ และโปรโมทเกาะช้างไปในตัว เพราะในปีนั้นเกาะช้างยังไม่ค่อยมีคนรู้จัก และท่านพาณิชย์จังหวัด คุณปานทิพย์ ได้ตั้งชื่อให้ว่า The Golden Of Trat แปลว่า ทองของตราด





The Golden of Fruit[®]

KOH CHANG

WINE YARDS

**PINEAPPLE
RESERVE
WHITE WINE**

Premium wine
Chateau De Ban Thai Wong
Wangkratee, Trat

11 % vol. 750 ml.

Product of Thailand

ไชโป้วหวานตราชฎา ชนิดฝอย



ไชโป้วหวานตราชฎา

ที่อยู่ : 49 ม.3 ต.เจ็ดเสมียน อ.โพธาราม จ.ราชบุรี 70120

โทร : 089-6161677, 081-8569013, 032-397049

Email : chad2r2dish@hotmail.com



ผลิตมาจากหัวผักกาด (หัวไชเท้า) เมล็ดพันธุ์เบอร์ 1 หัวจะมีน้ำหนักน้อย เส้นใยมาก คัดสรรหัวไชเท้าที่มีคุณภาพจากแหล่งที่อุดมสมบูรณ์ พิถีพิถันทุกขั้นตอนการผลิต อร่อย สะอาด ปลอดภัย โดยมีเครื่องหมายรับรองคุณภาพ เช่น อย., GMP, Halal, Otop 5 ดาว และเซลล์ชวนชิม สามารถนำไปทำอาหาร หรือของว่างได้หลากหลาย เช่น ยำลูกเต๋า 3 รส ฝอยผัดไข่ สับทอดไข่ แกงจืด ข้าวแช่ ต้มกะทิ ผัดไท ใส้ข้าวเกรียบ ปากหม้อ ขนมจ้ำง หรืออื่นๆ ตามใจชอบ มีให้เลือกหลายชนิด เช่น หัว ฝอย ลูกเต๋า สับ และแฉวน





ไช้บ๊วยหวาน
ตราชฎาTM
Sweet Radish

ไช้บ๊วย
Sweet Radish



OTOP

皇冠牌

น้ำหนักสุทธิ 200 กรัม
NET WT. 200 g.

คุกกี้เมล็ดมะม่วงหิมพานต์ รวมรส

บริษัท ขนมนแม่ยิ่ง จำกัด

ที่อยู่ : 78/42 ม.18 มบ.ชัยพฤกษ์ 2 (ช.3) ซอยคุ้มเกล้า 12 ถนนคุ้มเกล้า
แขวงแสนแสบ เขตมีนบุรี กรุงเทพมหานคร 10510

โทร : 081-6128517, 02-3466512, แฟกซ์02-3466587

Email : Kanommaeying@yahoo.com



ความเป็นมาของ “ขนมนแม่ยิ่ง” นั้นเริ่มจาก คุณแม่เนตรศจี อิทธิวัฒน์นะ (ยิ่ง) ได้มีโอกาสทำขนมไทยขายมาก่อน จึงนำขนมไทยชนิดหนึ่งมาประยุกต์เป็นคุกกี้คล้ายๆคุกกี้ลิงคอล์รี่ เพื่อให้เป็นคุกกี้สุขภาพสูตรภูมิปัญญาไทย ซึ่งไม่มีส่วนผสมของเนย ไข่ แป้ง และสารกันเสียเหมือนคุกกี้ทั่วไป ทำให้มีรสชาตินุ่ม กลมกล่อม และมีกลิ่นหอมของเทียนอบน้ำผึ้งแบบเอกลักษณ์ของขนมไทย



น้ำพริกสำเร็จรูป

บริษัท พี พี เอ็น ฟู้ดส์ จำกัด

ที่อยู่ : 999 หมู่ 1 ซอยเทศบาลบางปู 111 ต.บางปู อ.เมือง

จ.สมุทรปราการ 10280

โทร : 086-0010499

Email : sell.nam prik@gmail.com

กินดี



บริษัท พี.พี.เอ็น ฟู้ดส์ จำกัด ผลิตและจัดจำหน่ายน้ำพริกสำเร็จรูป น้ำพริกเผา เครื่องแกง กระเทียมเจียว หอมเจียวต่างๆ คุณภาพส่งออก ผ่านการรับรองคุณภาพอาหารปลอดภัย GMP&HACCP HALAL รับทำ OEM น้ำพริกขายง่าย กำไรดี สินค้าที่คุณต้องลอง



แป้งสาลีพลาสติก, แป้งสาลีปลากะพง, แป้งสาลีเห็ด 5 ชนิด

กลุ่มแปรรูปพลาสติกหอมเพลิตาบางบ่อ

ที่อยู่ : 1/93 ม.1 ถนนบางนา-ตราด ต.บางพลีน้อย อ.บางบ่อ

จ.สมุทรปราการ 10560

โทร : 089-6997668

Email : pleonta_salid@hotmail.com



ขนมปังสาลีพลาสติก เป็นการต่อยอดการแปรรูปพลาสติกจากอาหารคาวสู่อาหารว่าง ใส้จะมีความหอมของเนื้อพลาสติกแห้ง ปกติทั่วไปขนมปังสาลีใส้จะทำจากเนื้อพลาสติก ขนมปังสาลีปลากะพง ใส้ทำจากเนื้อปลากะพงสดนำมานึ่งแกะก้างออก หอมกลิ่นเครื่องเทศ ขนมปังสาลีเห็ด 5 ชนิด ใส้ทำจากเห็ดทั้ง 5 ชนิด เห็ดหอม เห็ดออริจินิ เห็ดหูหนู เห็ดนางรม และเห็ดเข็มทอง ใส้จะมีความหอมของเห็ดผสมกลิ่นเครื่องเทศทานของว่างเป็นมังสวิรัตได้ แต่เดิมขนมปังสาลีเป็นอาหารชาววังรับประทานเฉพาะในวัง หรือต้อนรับแขกสำคัญเท่านั้น



ฮอดปลาเค็ม

ห้างหุ้นส่วนจำกัด ฮอดกรีนฟิช

ที่อยู่ : 7/315 ม.13 ซอยรัตนานิเบศร์ 9/3 ถนนรัตนานิเบศร์
ต.บางรักพัฒนา อ.บางบัวทอง จ.นนทบุรี 11110

โทร : 089-7693823, แฟกซ์02-0074445

Email : aoddgreenfish@hotmail.com



ต้นกำเนิดการทำปลาเค็มในอดีตสู่นวัตกรรมปลาเค็ม เป็นการผสมผสานระหว่างการทำปลาเค็มกับนวัตกรรมไอโซน ผลิตโดยกรรมวิธีฆ่าเชื้อสลายสารพิษด้วยระบบไอโซนเป็นเจ้าแรก



กาแฟสำเร็จรูป 3 in 1

บริษัท ศรีภมรเทรดดิ้ง จำกัด

ที่อยู่ : 62/17 ม.8 ต.บ้านป้อม อ.พระนครศรีอยุธยา
จ.พระนครศรีอยุธยา 13000

โทร : 099-4793284

Email : at.thaicoffee@gmail.com



จากเมล็ดพันธุ์กาแฟสายพันธุ์โรบัสต้าแท้ของไทย ที่ผ่านการคัดสรรเมล็ดพันธุ์กาแฟ และวัตถุดิบต่างๆอย่างดี สู่กรรมวิธีอันทันสมัยเพื่อให้ได้รสชาติและคุณภาพสำหรับคนไทย ถูกใจระดับสากล



ข้าวกล้องสามสี

วิสาหกิจชุมชนหอมแผ่นดิน

ที่อยู่ : 14/5 ม.1 ต.मारวิชัย อ.เสนา จ.พระนครศรีอยุธยา 13110

โทร : 098-8282586, 094-1188838

Email : natai.organic@gmail.com



ข้าวกล้องสามสี รวม 3 คุณค่าจากข้าวกล้องหอมมะลิอินทรีย์ ข้าวกล้องหอมแดงอินทรีย์ ข้าวกล้องหอมนิลอินทรีย์ นำมาผสมผสานกันอย่างลงตัวให้ได้เป็นข้าวหอมนุ่มสีม่วงอ่อน เพื่อเพิ่มรสชาติใหม่ให้กับผู้รักการบริโภคข้าวกล้อง อุดมไปด้วยวิตามิน สารต้านอนุมูลอิสระและคุณค่าทางโภชนาการที่เป็นประโยชน์ต่อสุขภาพของคุณและทุกคนในครอบครัว



ขนมเปี๊ยะปังไส้ปลาช่อนแม่ลาสมุนไพร

วิสาหกิจชุมชนกลุ่มแม่บ้านดาวเรืองพัฒนา

ที่อยู่ : 57 ม.11 ต.ไม้ดัด อ.บางระจัน จ.สิงห์บุรี 16130

โทร : 089-0864275

Email : -

กินดี



ขนมเปี๊ยะ เป็นขนมหวาน ขนมมงคลมาแต่โบราณกาลนานเนื่องถึงปัจจุบัน พัฒนาใส่
หลากหลายรสชาติผสมผสานกับปลาช่อนแม่ลาเพิ่มคุณค่าอาหาร เป็นทั้งของหวาน
ของว่างได้อย่างลงตัวน่าลิ้มลอง



หมูทุบปรุงรส

กลุ่มแม่บ้านเกษตรบ้านรีพัฒนา

ที่อยู่ : 68 ม.3 ต.บ้านรี อ.เมืองอ่างทอง จ.อ่างทอง 14000

โทร : 086-9671309

Email : -

กินดี



สืบเนื่องจากสมาชิกกองทุนหมู่บ้านรี ได้รวมกลุ่มกัน แปรรูปเนื้อหมูให้เก็บไว้ได้นาน จึงผลิตหมูทุบขึ้น ไม้ใส่ผงชูรส ไม้ใส่สารกันบูด ปรุงรสด้วยสมุนไพร มีทั้งชนิดกรอบ และนุ่ม



กล้วยตากพลังงานแสงอาทิตย์

วิสาหกิจชุมชนบ้านสระไม้แดง

ที่อยู่ : 20/2 ม.16 ต.แพรงศรีราชา อ.สรรคบุรี จ.ชัยนาท 17140

โทร : 089-4594747

Email : -



เล่าขานตำนานกล้วยตาก บ้านสระไม้แดง นิยมปลูกกล้วยน้ำว้า ตั้งแต่สมัยคุณยาย ทำให้ผลผลิตกล้วยมีมาก และคุณยายคิดวิธีถนอมอาหาร ไว้รับประทานเป็นอาหารว่าง โดยนำกล้วยน้ำว้าสุกงอม มากวนไว้รับประทาน ใส่ส่วนผสมให้มีรสชาติดียิ่งขึ้น ใส่ มะพร้าว น้ำตาล เกลือ แบะแซ มีรสหอมหวาน มัน อร่อย รับประทานเป็นอาหารว่างได้



น้ำลูกยอ 100% บัวศรี

แม่บัวศรี

ที่อยู่ : 12/1 ม.9 ต.บางระจัน อ.ค่ายบางระจัน จ.สิงห์บุรี 16150

โทร : 092-280-6836, 081-5547878, 081-6140104

Email : noni-buasri@hotmail.com

กินดี



จากผลลูกยอเข้มข้น 90% ไม่มีส่วนผสมของน้ำผลไม้ และ น้ำเปล่า, ประกอบด้วยน้ำผึ้ง ไม่เจือสี, ไม่ใส่วัตถุกันเสีย ช่วยบรรเทาอาการอักเสบ ช่วยคลายสารพิษ และ ระวังการติดเชื้อของแบคทีเรีย



เห็ดทอดสมุนไพร

กลุ่มอาชีพแปรรูปเห็ดตำบลโคกแย้

ที่อยู่ : 126/4 ม.8 ถนนสุวรรณศร ต.โคกแย้ อ.หนองแค

จ.สระบุรี 18230

โทร : 089-4116587

Email : hed_3_mor@hotmail.com

กินดี



บางครั้งความพิเศษอาจเริ่มมาจากความธรรมดา จุดเริ่มต้นของกลุ่มอาชีพแปรรูปเห็ดตำบลโคกแย้จึงเกิดเป็นความธรรมดาที่กลายมาเป็นความพิเศษ



คุกกีร์สกระเจียบผสมธัญพืช

วิสาหกิจชุมชนกลุ่มแม่บ้านเกษตรกรพุด

ที่อยู่ : 139/4 ม.1 ต.พุด อ.เฉลิมพระเกียรติ จ.สระบุรี 18240

โทร : 081-8529391

Email : Bankajeab@gmail.com

กินดี



คุกกีร์กระเจียบธัญพืช ของเราผลิตจากน้ำมันสุขภาพ ไม่ใช้นม เนย ผสมด้วยผงกระเจียบแดงและเมล็ดธัญพืชทำให้ มีรสชาติอร่อยกลมกล่อม หอมเมล็ดธัญพืชใหม่สด เหมาะเป็นของทานเล่นกับชา กาแฟ เครื่องดื่มต่างๆ สามารถ ซื้อมาเป็นของฝากเพื่อสุขภาพ ผลิตภัณ์เด่นโอท็อป 5 ดาว จากสระบุรี



ทุเรียนหมอนทองทอดกรอบ

ทุเรียนหมอนทองทอดกรอบ (เจี๊ว)

ที่อยู่ : 73/9 ม.13 ซอยเด็กเล็ก ถนนสุขุมวิท ต.ตะพง

อ.เมืองระยอง จ.ระยอง 21000

โทร : 086-0088147

Email : attapol_63@hotmail.com



ทุเรียนหมอนทองทอดกรอบเจี๊ว เราเป็นผู้ผลิตและจำหน่ายขายปลีก - ส่งทุเรียนทอดกรอบ กว่า 20 ปี เราได้รับการรับรองมาตรฐานจากกระทรวงสาธารณสุข เครื่องหมาย (อย.) มาตรฐานผลิตภัณฑ์ชุมชน (มผช.) มาตรฐานการบริหารจัดการ (มจก.) จากกรมส่งเสริมอุตสาหกรรม และเป็นผลิตภัณฑ์ที่ได้รับการคัดสรรให้เป็นสุดยอดผลิตภัณฑ์โอท็อประดับ 5 ดาว จากกรมการพัฒนาชุมชน กระทรวงมหาดไทย



ข้าวแต่น้ำงาดำ

บริษัท ตะวันออกหมูหยอง จำกัด

ที่อยู่ : 91/70-72 ม.3 ถนนสุขุมวิท ต.บ้านสวน อ.เมืองชลบุรี

จ.ชลบุรี 20000

โทร : 081-8638837, 089-2453131, 038-283162

Email : -



ข้าวแต่น้ำงาดำ ผลิตจากข้าวเหนียวเขี้ยววง ผ่านการคัดสรรคุณภาพเป็นอย่างดี นำมาผลิตเป็นข้าวแต่น้ำ ทาข้าวแต่น้ำด้วยครีมสูตรเฉพาะ โรยหน้าด้วย “งาดำออร์แกนิก” ปลุกด้วยวิธีเกษตรอินทรีย์ งาดำมีสารสำคัญคือ “เซซามิน” มีคุณค่าทางโภชนาการสูง มีสารต้านอนุมูลอิสระ เมื่อนำทุกอย่างมารวมกันจึงทำให้ ข้าวแต่น้ำงาดำ มีรสชาติ กลมกล่อม อร่อย หอม มีคุณค่าได้ประโยชน์ นำมาเป็นของขวัญที่ทานได้ทุกเพศทุกวัย



กุลเวไวน์มังคุด

วิสาหกิจชุมชนกุลเวไวน์ผลไม้

ที่อยู่ : 2/5 ม.10 ซอยสุขศรีร่วมมิตร ต.ทุ่งเบญจา อ.ท่าใหม่
จ.จันทบุรี 22170

โทร : 089-5415189

Email : anong2550_@hotmail.com



ก่อตั้งขึ้นในปี 2011 (พ.ศ.2554) โดยการร่วมกลุ่มวิสาหกิจชุมชนเพื่อการแปรรูปผลไม้
เพิ่มมูลค่าทางการเกษตร โดยการผสมผสานระหว่างความเป็นผลไม้ไทยและได้นำเอา
วัฒนธรรม รสชาติ ของการดื่มไวน์ในยุโรปมาประยุกต์รวมอยู่ด้วยกัน แม้ว่ารากาผลไม้ออก
ภาคตะวันออกจะติดตัวสูงขึ้นเนื่องจากความต้องการที่เพิ่มขึ้นหมดปัญหาราคาคัดต่ำ
แบบอดีตแล้ว แต่เกษตรกรเมืองจันทยังต้องหาทางแปรรูปเพื่อความยั่งยืน ปัจจุบัน
มีการรวมกลุ่มมากขึ้นร่วมกันคิดและทำสินค้าเพื่อตอบโจทย์ผู้บริโภคใหม่



ทุเรียนทอดกรอบ, สละลอยแก้ว

กลุ่มวิสาหกิจชุมชนแปรรูปผลไม้บ้านชน (ปณิตา)

ที่อยู่ : 9/10 ม.5 ต.ตะพง อ.เมือง จ.ระยอง 21000

โทร : 091-2072455

Email : -

กินดี



เมื่อปี พ.ศ. 2536 ในพื้นที่ตำบลตะพง อำเภอเมืองระยอง จังหวัดระยอง มีการทำสวนผลไม้กันมาก โดยเฉพาะทุเรียนหอมทอง เมื่อปลูกกันมากทำให้ประสบปัญหาทุเรียนล้นตลาดราคาตกต่ำ โดยเฉพาะทุเรียนที่มีผลขนาดใหญ่ขายยาก เมื่อขายยากจึงเกิดความคิดที่จะ “คิดเพิ่มมูลค่า” โดยการนำทุเรียนหอมทองที่มีความแก่ของทุเรียน 70% นำมาแปรรูปให้เป็นผลไม้ทอดกรอบ และเป็นการถนอมอาหารอย่างหนึ่งโดยอาศัยแรงงานในครอบครัวและคนในชุมชนเป็นหลักและเน้นวัตถุดิบในท้องถิ่น ที่คือเรื่องราวของผลิตภัณฑ์สินค้า “ปณิตา” ทุเรียนทอดกรอบที่รู้จักและบริโภคกันแพร่หลาย



เม็ดขนุนเฟือก

นางลักษณ์ขนมไทย

ที่อยู่ : 165 ถ.ฉะเชิงเทรา - บางน้ำเปรี้ยว ต.หน้าเมือง อ.เมือง
จ.ฉะเชิงเทรา 24000

โทร : 081-5554153

Email : trongyod@gmail.com

กินดี



ผลิตและจำหน่ายขนมไทยที่มีคุณภาพและรักษามาตรฐานเซลล์ชวนชิม เพื่อ
ความไว้วางใจและความพึงพอใจสูงสุดของลูกค้าและมุ่งสร้างผลิตภัณฑ์ภายใต้
ตราสินค้า “นางลักษณ์ขนมไทย” ให้เป็นที่รู้จักและเป็นที่ยอมรับของตลาด



น้ำสมุนไพรตรีผลา

วิสาหกิจชุมชนน้ำสมุนไพรตรีผลา ผลาทิพย์

ที่อยู่ : 88 ม.5 ถนนตราด-แหลมศอก ต.ห้วยน้ำขาว อ.เมืองตราด
จ.ตราด 23000

โทร : 064-1412332, 085-0956652, 080-1033386

Email : planty_treetycoon@hotmail.com

กินดี



เครื่องดื่มสมุนไพรตรีผลา เป็นกลุ่มวิสาหกิจชุมชนที่เปิดดำเนินธุรกิจผลิตและจัดจำหน่ายเครื่องดื่มสมุนไพรตรีผลา เพื่อสุขภาพ ภายใต้งานหออผลาทิพย์ โดยเริ่มเปิดดำเนินการใน ปี พ.ศ.2553



ขนุนอบกรอบ

บริษัท ฟรุต เทค จำกัด

ที่อยู่ : 29/2 ม.2 ถนนโคกขวาง-ระเบาะไผ่ ต.หนองโพรง

อ.ศรีมหาโพธิ จ.ปราจีนบุรี 25140

โทร : 081-7797415, 065-5498224, 087-5878045

Email : jitniyomsin@yahoo.com



บริษัท ฟรุต เทค จำกัด เป็นผู้เชี่ยวชาญในการผลิตผลไม้แปรรูประบบสุญญากาศ โดยใช้ผลไม้คุณภาพดีปราศจากสารพิษ จากกลุ่มเกษตรกรผู้ปลูกผลไม้อร์แกนิก คุณภาพเยี่ยม ในจังหวัดปราจีนบุรี ซึ่งเป็นแหล่งปลูกผลไม้รสชาติดีมาก นำมาแปรรูปด้วยเทคโนโลยีที่ทันสมัยทำให้คงคุณค่าทางโภชนาการ และความอร่อยตามธรรมชาติ เหมือนได้ทานผลไม้สดในรูปแบบของผลไม้กรอบ โดยไม่มีสารเคมีหรือสารปรุงแต่งใดๆ ทั้งสิ้น



กุนเชียงปลาซอสหอม

บริษัทอาหารดีมีคุณ จำกัด โดยนายสมศักดิ์ สือสวัสดิ์วิณิชย์

ที่อยู่ : 492/3 ถนนศุภกิจ ต.หน้าเมือง อ.เมืองฉะเชิงเทรา

จ.ฉะเชิงเทรา 24000

โทร : 092-2689467, 081-3448414, 038-817862

Email : anny.nantanat@gmail.com

กินดี



สืบเนื่องมาจากเดิมได้มีการผลิตกุนเชียงหมูเป็นหลัก แต่ต้องการขยายตลาดให้มีความแปลกใหม่จึงต้องทำให้ผลิตภัณฑ์มีความแตกต่างออกไป จึงมีแนวความคิดที่จะนำเนื้อปลามาประยุกต์เป็นกุนเชียงปลา ซอสหอม



ข้าวกล้องหอมมะลิออร์แกนิก

ไร่สุมิทธา

ที่อยู่ : 15/1 ม.6 ต.บ้านพรึก อ.บ้านนา จ.นครนายก 26110

โทร : 089-4543945

Email : sumitha.farm@gmail.com

กินดี



ข้าวออร์แกนิกไร่สุมิทธา เป็นข้าวที่ได้จากการผลิตแบบเกษตรอินทรีย์ ไม่ใช้สารเคมี ทำให้ข้าวที่ได้นอกจากจะหอม นุ่ม อุดมไปด้วยคุณค่าทางอาหารแล้วยังปลอดภัยจากสารเคมีต่างๆ



น้ำจิ้มแจ่วผสมสมุนไพร

กลุ่มภูมิปัญญาอาหารไทย

ที่อยู่ : 77 ม.2 ต.สาริกา อ.เมือง จ.นครนายก 26000

โทร : 089-6152804, 090-9491777

Email : skypower1982@hotmail.com, hefront2011@hotmail.com

กินดี



น้ำจิ้มแจ่วผสมสมุนไพร ที่ได้มาตรฐาน ทั้งความอร่อย สะอาด ปลอดภัย มั่นใจในคุณภาพ รสชาติเป็นเลิศ มีประโยชน์ที่ดีต่อร่างกาย



ปลาร้าผงคุณหญิง

วิสาหกิจชุมชนกลุ่มแปรรูป

ที่อยู่ : 22/8 ม.9 ต.วังน้ำเย็น อ.วังน้ำเย็น จ.สระแก้ว 27210

โทร : 098-4311508, 084-8706596

Email : yingthararat4545@gmail.com

กันดี



ปลาร้าผงปรุงรส “คุณหญิง” เริ่มจากการคัดสรรวัตถุดิบจากธรรมชาติและผ่านการตรวจสอบสารปนเปื้อน จากนั้นเข้าสู่ขั้นตอนการหมักด้วยระยะเวลามาตรฐาน



น้ำเบอร์รี่หม่อน

จี เบอร์รี่

ที่อยู่ : 212 ม.12 ต.วังทอง อ.วังสมบูรณ์ จ.สระแก้ว 27250

โทร : 084-7385574, 092-2523226

Email : -

กินดี



เครื่องดื่มสมุนไพรน้ำลูกหม่อน ปลูกเองจำนวน 20 ไร่ มีสมาชิก 10 คน เป็นวิสาหกิจ
โอท็อปบ้านวังสุวรรณ 212 ม.12 ต.วังทอง อ.วังสมบูรณ์ จ.สระแก้ว เป็นโอท็อป
4 ดาว เลขที่ อ.ย. 27-2-01159-0002 ผ่านมผช.คิวของเกษตรสหกรณ์
น้ำผลไม้สด คั้นบีบเอาน้ำเข้มข้น ไม่หวานน้ำตาล ต้มก่อนอาหารเช้าเป็นที่ต้องการ
มาแรงในกลุ่มผู้รักสุขภาพ สรรพคุณมีวิตามินเอ บำรุงสายตา บำรุงเลือด บำรุงไต
บำรุงผิว มีวิตามินซีป้องกันเป็นโรคหวัด ไอ เจ็บคอได้ดี ผลสดมีรสเปรี้ยวหวาน



คุกกี้ข้าวกล้อง

กลุ่มแม่บ้านเกษตรกรบ้านหนองคู ม.2

ที่อยู่ : 205 ม.2 ต.หนองกะทิง อ.ลำปลายมาศ จ.บุรีรัมย์ 31130

โทร : 089-6258184

Email : -



เป็นชุมชนในเขตเทศบาลตำบลลำปลายมาศ ประชาชนส่วนใหญ่ประกอบอาชีพเกษตรกรรม ได้แก่ การทำนา เลี้ยงสัตว์ จากการส่งเสริมสนับสนุนทั้งจาก หน่วยงานทั้งภาครัฐเอกชนผลผลิตทางการเกษตรส่วนใหญ่เป็นข้าวเจ้า ข้าวเหนียว ชาวชุมชนบ้านหนองคูได้รวมตัวกันจัดตั้งกลุ่มออมทรัพย์เพื่อการผลิต เพื่อเก็บออมเงินและช่วยเหลือสมาชิกโดยการแนะนำและสนับสนุนจากสำนักงานพัฒนาชุมชนอำเภอลำปลายมาศ เริ่มดำเนินการตั้งแต่ปี 2540 ในปี 2544 สำนักงานเกษตรอำเภอลำปลายมาศได้ฝึกอบรมการทำขนมคุกกี้ และได้จัดทำโครงการขอรับการสนับสนุนจากกองทุน SIF



น้ำมัลเบอร์รี่ 100%

วังภูหมอกฟาร์ม

ที่อยู่ : 254 ม.11 ในพื้นที่กสิกรรมไร้สารพิษ บ้านน้ำซับ ต.วังน้ำเขียว
อ.วังน้ำเขียว จ.นครราชสีมา 30370

โทร : 081-8215806

Email : ckfarm.sales@gmail.com

กินดี



มัลเบอร์รี่สกัด ตรา วังภูหมอกฟาร์ม คือ ผลไม้ตระกูลเบอร์รี่ (Mulberry) ซึ่งมีคุณสมบัติ บำรุงเลือด และบำรุงสายตา มีสารต่อต้านอนุมูลอิสระ (Antioxidant) ชื่อ Anthocyanin ซึ่งเป็นสารสีม่วงแดง ช่วยป้องกันโรคหัวใจ และป้องกันโรคมะเร็ง บำรุงไต มีแคลเซียม บำรุงกระดูก ผลมัลเบอร์รี่ ของวังภูหมอกฟาร์ม เราเพาะปลูกเองภายในพื้นที่กสิกรรม ไร้สารพิษ อำเภอวังน้ำเขียว ซึ่งได้รับสมญานามเป็นแหล่งที่มีโอโซนติดอันดับ 7 ของโลก พร้อมทั้งยังได้รับการรับรองมาตรฐาน IQS (สถาบันตรวจสอบคุณภาพและมาตรฐาน ผลิตภัณฑ์) ที่ “ไม่มี” สารปนเปื้อน, เป็นสินค้า OTOP ระดับ 5 ดาว และ กระบวนการผลิต ได้มาตรฐาน “อย.” ไม่เจือสี ไม่ใช้วัตถุกันเสีย เหมาะสำหรับทุกคน ในครอบครัว



ข้าวหอมมะลิ

ห้างหุ้นส่วนจำกัด สุรินทร์ไชยศิริ

ที่อยู่ : 84 ม.6 ถนนปัทมานนท์ ต.จอมพระ อ.จอมพระ

จ.สุรินทร์ 32180

โทร : 081-7603001, 044-581234

Email : surinchaisiri@gmail.com



ข้าวเป็นอาหารหลักของพลโลกมานานนับพันปี บางภูมิภาคนำข้าวไปแปรรูปเป็น แป้งเพื่อปรุงแต่งเป็นอาหาร สำหรับภูมิภาคเอเชียบริโกลข้าวในรูปลักษณะดั้งเดิม และมีข้าวหลากหลายพันธุ์ให้เลือก สำหรับประเทศไทยแล้ว ข้าวหอมมะลิ ถือว่าเป็นสุดยอดของข้าวและกำลังเป็นที่ต้องการของผู้นิยมบริโภคข้าวทั่วโลกในชื่อ Jasmine Rice



ข้าวหอมมะลิอินทรีย์ 3 in 1

สหกรณ์ การเกษตรอินทรีย์สุรินทร์ จำกัด

ที่อยู่ : 210 หมู่ 1 ต.ตระแสง อ.เมืองสุรินทร์ จ.สุรินทร์ 32180

โทร : 083-3712197

Email : -

กินดี



กลุ่มข้าวอินทรีย์บ้านยะสุข จัดตั้งเพื่อช่วยเหลือกลุ่มเกษตรกรที่ผลิตข้าวอินทรีย์ภายในหมู่บ้าน ในการปลูกข้าวของเกษตรกรจะปลูกข้าวอย่างพิถีพิถัน ใส่ใจวิธีการปลูกข้าวตั้งแต่ การเตรียมดิน การใช้ปุ๋ยคอก การตรวจดูแลแปลงนาของตนเองอย่างสม่ำเสมอ จึงทำให้ผลผลิตที่ออกมาปลอดภัยและมีคุณภาพ



ข้าวกล้องหอมนิลอินทรีย์

บริษัทไทยสมาร์ทไลฟ์ จำกัด

ที่อยู่ : 322 ม.9 ต.เขื่องคำ อ.เมืองยโสธร จ.ยโสธร 35000

โทร : 099-4634551, 045-722066

Email : -



ข้าวเจ้าหอมนิล เป็นข้าวคัดพันธุ์ผสมระหว่างข้าวหอมมะลิ 105 และข้าวเหนียวดำสายพันธุ์จิน เมล็ดมีสีม่วงเข้ม ชาวจีนโบราณเรียกว่า ข้าวจักรพรรดิ เพราะถือเป็นข้าวเสวยสำหรับจักรพรรดิเท่านั้น นิยมรับประทานเป็นข้าวกล้อง (ผ่านการสีครั้งเดียว ให้เปลือกหุ้มเมล็ดข้าวหลุดออกเท่านั้น) เพราะยังคงเหลือเยื่อหุ้มเมล็ด จมูกข้าว และเนื้อข้าว ที่มีคุณค่าอาหารครบสมบูรณ์ มีประโยชน์ต่อสุขภาพสูง มีธาตุเหล็กมากกว่าข้าวทั่วไปถึง 30% เมื่อหุงสุกจะมีสีม่วงอ่อน นุ่ม เหนียว และมีกลิ่นหอม



ข้าวหอมมะลิทุ่งกุลาร้องไห้

วิสาหกิจชุมชนศูนย์ข้าวชุมชนบ้านอุ่มแสง

ที่อยู่ : 155 ม.7 ต.คู่อ.ราชสีไศล จ.ศรีสะเกษ 33160

โทร : 086-875-4838, 086-868-1139

Email : -



กลุ่มวิสาหกิจชุมชนศูนย์ข้าวชุมชนบ้านอุ่มแสง (กลุ่มเกษตรกรทิพย์) กลุ่มเกษตรกรปลูกข้าวในอำเภอราชสีไศล ซึ่งเป็นส่วนหนึ่งของพื้นที่ทุ่งกุลาร้องไห้ เป็นแหล่งวัฒนธรรมในการปลูกข้าวหอมมะลิที่ดีที่สุดในโลก ได้มีการส่งเสริมให้เกษตรกรได้ปลูกข้าวโดยใช้ปุ๋ยอินทรีย์มาตั้งแต่ปี 2547



น้ำจิ้มเนื้อวัว

น้ำจิ้มเนื้อวัวตรานกยูงทอง

ที่อยู่ : 146 หมู่ที่ 4 ต. นาป่าแขวง อ.ปทุมราชวงศา
จ.อำนาจเจริญ 37110

โทร : 087-2506521

Email : -



ผลิตภัณฑ์น้ำจิ้มเนื้อวัวตรานกยูงทอง เกิดจากนโยบายของรัฐบาล OTOP ได้จัดตั้งขึ้นเมื่อปี พ.ศ. 2545 โดยเริ่มทุนตั้งต้น 50,000 บาท ผลิตภัณฑ์สกัดจากดีวน้ำตาล น้ำปลา เกลือ ไม่มีวัตถุกันเสีย รสชาติขมเป็นน้ำจิ้มที่ใช้ทานกับเนื้อจน ณ ปัจจุบันได้รับรางวัล OTOP ระดับ 5 ดาว ผ่าน อย. ที่ได้รับมาตรฐานจนเป็นน้ำจิ้ม “ตรานกยูงทอง”



น้ำผึ้งแท้คัดพิเศษ ตราลัดดา

ฟาร์มผึ้งลัดดา

ที่อยู่ : 266 ม.15 ต.บ้านชวน อ.บำเหน็จณรงค์ จ.ชัยภูมิ 36160

โทร : 081-9840404, 063-6978988

Email : laddahoneyfarm@gmail.com

กินดี



น้ำผึ้งแท้คัดพิเศษ ตราลัดดา ได้จากเกสรดอกไม้ 100% โดยไม่ผ่านความร้อน
ปล่อยให้ผึ้งระเหยความชื้นเองตามวิถีธรรมชาติ เพื่อให้ได้น้ำผึ้งเข้มข้น ที่มีความชื้น
ไม่เกิน 20% มีน้ำตาลฟรุกโตส และกลูโคสเป็นองค์ประกอบหลัก ซึ่งเป็นน้ำตาล
โมเลกุลเดี่ยว ที่ร่างกายดูดซึมเปลี่ยนเป็นพลังงานได้ทันที ช่วยเสริมสร้างสุขภาพ
เหมาะสำหรับบุคคลทั่วไป ผู้สูงอายุ และผู้ป่วยระยะพักฟื้น



น้ำผึ้งสุวรรณฟาร์ม

กลุ่มผู้เลี้ยงผึ้งหนองบัวใต้ (สุวรรณฟาร์ม)

ที่อยู่ : 160 ม.2 ต.หนองบัวใต้ อ.ศรีบุญเรือง จ.หนองบัวลำภู 39180

โทร : 086-2277511, 082-8977451

Email : -

กินดี



น้ำผึ้งเป็นผลิตภัณฑ์ที่ผึ้งได้เก็บน้ำหวานจากมวลบุปผชาติ น้ำผึ้งจึงเป็นผลิตภัณฑ์ที่มีคุณค่าทางโภชนาการ และถือว่าเป็นตัวผึ้งเป็นเภสัชกรที่กลั่นกรองน้ำหวานด้วยกรรมวิธีที่ซับซ้อนและน้ำย่อย (เอนไซม์) ที่มีอยู่ในตัวผึ้ง ผู้บริโภคปลอดภัยคือหัวใจ สุวรรณฟาร์ม



ปลาร้าบองสุก

กลุ่มแม่บ้านเกษตรกรบ้านโนน

ที่อยู่ : 119 ม.3 ถนนพรเจริญ-โซ่พิสัย ต.ศรีชมภู อ.พรเจริญ จ.บึงกาฬ
38180

โทร : 093-4943776, 088-7396514

Email : -



ปลาร้า เป็นภูมิปัญญาท้องถิ่น ที่อยู่คู่กับคนอีสานมาตั้งแต่อดีตจนถึงปัจจุบันกลุ่มแม่บ้านเกษตรกรบ้านโนน สภาพที่อยู่มีแหล่งน้ำในการทำมาหากิน คือ แม่น้ำสงคราม เป็นแหล่งน้ำธรรมชาติที่มีปลาจำนวนมาก และจุดเด่นของปลาแม่น้ำสงครามที่มีรสชาติดีปลอดภัย



ชาแก่นตะวัน

บ้านไร่แก่นตะวัน

ที่อยู่ : 167/2 ม.7 ต.หนองเรือ อ.หนองเรือ จ.ขอนแก่น 40210

โทร : 085-9249455

Email : Hattawat@hotmail.com



สำหรับ “แก่นตะวัน” นั้นเรียกได้หลายชื่อทั้ง “ทานตะวันหัว” และ “แห้วบัวตอง” มีชื่อเรียกภาษาอังกฤษว่า เยรูซาเล็มอาร์ติโชค (Jerusalem artichoke) บางทีก็เรียกว่า ซันโช้ก (sunchoke) ส่วนชื่อทางวิทยาศาสตร์คือ Helianthus TuberosusL. เป็นพืชดอกในตระกูลทานตะวัน ซึ่งมีต้นกำเนิดในตอนใต้ของประเทศแคนาดา และตอนเหนือของประเทศสหรัฐอเมริกา ซึ่งมีอากาศค่อนข้างหนาวเย็นแต่มีความทนทานต่อสภาพภูมิอากาศจึงสามารถปลูกได้ดีในเขตร้อน และเขตกึ่งหนาวอย่างทวีปยุโรป



โคชิน เฮอร์เบิลดริง

เครื่องดื่มสมุนไพรตราโคชิน

ที่อยู่ : 215 ม.4 ต.ไชยสอ อ.ชุมแพ จ.ขอนแก่น 40130

โทร : 093-4296665, 094-7915541

Email : AEROZE@hotmail.com



น้ำตรีผลา ประกอบด้วย สมอไทย สมอพิเภก และมะขามป้อม คัดสรรวัตถุดิบอย่างพิถีพิถัน จากท้องถิ่นของ อ.ชุมแพ จ.ขอนแก่น ซึ่งรายล้อมด้วยอุทยานแห่งชาติ น้ำหนาวภูเวียงและภูแล่น ศาสนาเทคนิคการต้มยาของแพทย์แผนจีน ด้วยอัตราส่วนที่ถูกต้อง ระยะเวลาและอุณหภูมิในที่เหมาะสม กลายมาเป็นเครื่องดื่มเพื่อสุขภาพ ที่มีรสชาติ อร่อย สดชื่น และคงไว้ซึ่งคุณค่าของสมุนไพรอย่างครบถ้วน



น้ำฟักข้าว จี-พลัส

บริษัท อีคอน แก๊ค พลัส จำกัด

ที่อยู่ : 589 ม.11 ต.บ้านจั่น อ.เมือง จ.อุดรธานี 41000

โทร : 042-119889, 095-6525246

Email : graiwut.egp@gmail.com

กันดี



“ฟักข้าว” พืชตระกูลเถาวัลย์ไม่เลื้อย มีมือเกาะเลื้อย ใบเดี่ยว ผลมีรูปร่างกลมและกลมรี มีหนามโดยรอบ ผลสุกมีสีแดงสด ภายในมีเมล็ดเรียงตัวกันจำนวนมาก มีสรรพคุณมากมาย อาทิเช่น มีสารต่อต้านอนุมูลอิสระ ช่วยต้านโรคมะเร็ง ลดความดันโลหิตสูง เบาหวาน ช่วยระบบไหลเวียนเลือด บำรุงสายตา และผิวพรรณ เป็นต้น



ข้าวเจ้ากล้องสังข์หยดอินทรีย์

น้ำค้าง กาลวิบูลย์/ฟอเรสต์ อิน ทาวน์ (Forest In Town)

ที่อยู่ : 40/113 ม.5 ซอยขุนอาจ ถนนอุตร-หนองไผ่ ต.หนองบัว

อ.เมืองอุตรธานี จ.อุตรธานี 41000

โทร : 089-5692448, 042-211951

Email : -

กินดี



ข้าวถือเป็นอาหารหลักของคนไทย โดยข้าวนั้นมีหลากหลายสายพันธุ์ตามแต่ละภาคของประเทศ ซึ่งปัจจุบันข้าวไม่เพียงให้พลังงานแต่ยังช่วยบำรุงรักษาสุขภาพอีกด้วย และหนึ่งในบรรดาพันธุ์ข้าวเพื่อสุขภาพคือ ข้าวสังข์หยด ซึ่งมีถิ่นกำเนิดทางภาคใต้ของประเทศไทย



ขนมจีนอบแห้ง

วิสาหกิจชุมชนแปรรูปผลผลิตการเกษตรบ้านขมน้อย

ที่อยู่ : 108 ม.2 ถนนธาด-ปากชม ต.ขมเจริญ อ.ปากชม

จ.เลย 42150

โทร : 082-1235189

Email : -

กินดี



ชุมชนแปรรูปเกษตรได้จัดตั้งกลุ่ม กิจการของกลุ่มได้เจริญก้าวหน้ามาตลอด มีสมาชิกเพิ่มขึ้นเร็ว มีเงินทุนเพิ่มขึ้น มีหน่วยงานทางราชการสนับสนุนจำนวน 9 หน่วยงาน ส่งผลให้ชนะการประกวด ได้รับรางวัลดีเด่นทุกปี



ข้าวพองไทย

พืชไทยเมืองเลย

ที่อยู่ : 145 ม.11 ถนนมลิวรรณ ต.ศรีสงคราม อ.วังสะพุง

จ.เลย 42130

โทร : 084-5162012

Email : -

กินดี



ข้าวพองไทย ตราพ็อพไรส์ ข้าวพันธุ์พื้นบ้านไทย 28 สายพันธุ์ เมล็ดข้าวทั้งหมด
ได้จากชาวนาไทย คัดสรรวัตถุดิบจากธรรมชาติและผ่านกระบวนการผลิตที่ทันสมัย
จนออกมาเป็นข้าวกล็องพองอบกรอบที่มีคุณค่าจากธัญพืชเต็มเมล็ด



น้ำปลาร้าปรุงรสต้มสุก

บริษัท เค.เอส.เอฟ. ฟู้ดส์โปรดักส์ จำกัด

ที่อยู่ : 112 ม.8 ต.แก้งแก อ.โกสุมพิสัย จ.มหาสารคาม 44140

โทร : 061-5499265 , 092- 2659468

Email : ksffoods@gmail.com



เป็นผู้ผลิตจำหน่ายน้ำปลาร้าปรุงรสต้มสุก ตรากา-ทอง ก่อตั้งเมื่อ 6 ตุลาคม 2556 เดิมคือโรงงานปลาร้าโกสุมปาร์ม เริ่มก่อตั้งโรงงานตั้งแต่ปี พ.ศ. 2542 แต่เดิมผลิตและจำหน่ายเพียงปลาร้าเป็นตัวหลัก ต่อมาได้ผลิตเป็นน้ำปลาร้าปรุงรสต้มสุกออกจำหน่ายทั่วประเทศ



น้ำลูกยอผสมกระชายดำ

วิสาหกิจชุมชนกลุ่มแปรรูปผลไม้สมุนไพรรัตนวาปี

ที่อยู่ : 253 ม.6 ต.รัตนวาปี อ.รัตนวาปี จ.หนองคาย 43120

โทร : 084-8816669

Email : seven_naga@hotmail.com

กินดี



เกิดจากการรวมกลุ่มของสมาชิกในชุมชน เมื่อปี 2550 ได้รับการถ่ายทอดภูมิปัญญาจากพระธาตุคงค์ ในการผลิตเครื่องดื่มน้ำว่านสมุนไพรในการบำบัดโรค



ข้าวสารหอมมะลิ 100%

สหกรณ์การเกษตรวิสัย จำกัด

ที่อยู่ : 206 ต.เกษตรวิสัย อ.เกษตรวิสัย จ.ร้อยเอ็ด 45150

โทร : 087-9526903, 043-589190

Email : -



สหกรณ์การเกษตรวิสัย จำกัด ก่อตั้งเมื่อวันที่ 18 เมษายน 2520 ซึ่งดำเนินธุรกิจด้านการเกษตรอย่างครบวงจร อาทิเช่น ธุรกิจสินเชื่อ ธุรกิจรวบรวมข้าวเปลือก ธุรกิจแปรรูปข้าวเปลือก ธุรกิจจัดหาสินค้ามาจำหน่าย ธุรกิจผลิตภัณฑ์เมล็ดพันธุ์ข้าว และธุรกิจให้บริการรับ/ฝากเงิน ธุรกิจศูนย์กระจายสินค้าสหกรณ์



ปลาร้าบองสมุนไพรครูแห้ว

ปลาร้าบองสมุนไพรครูแห้ว

ที่อยู่ : 75/1 ถนนถีนานนท์ ต.ตลาด อ.เมืองมหาสารคาม

จ.มหาสารคาม 44000

โทร : 086-6457751, 089-8622754

Email : kruhwaw@hotmail.com

กินดี



จุดเด่นของปลาร้าบองสมุนไพรครูแห้ว คือ บรรจุใส่ขวดแก้วที่ผ่านการฆ่าเชื้อด้วยหม้อนึ่งที่สถาบันค้นคว้าและพัฒนา ผลิตภัณฑ์อาหาร มหาวิทยาลัยเกษตรศาสตร์ บางเขน ได้แนะนำ ซึ่งไม่ต้องใส่วัตถุกันเสียก็สามารถเก็บได้นานถึง 2 ปี



ปลาร้าผงแท้

เพชรดำคำปลาร้า

ที่อยู่ : 240 ม.5 ต.ห้วยโพธิ์ อ.เมืองกาฬสินธุ์ จ.กาฬสินธุ์ 46000

โทร : 084-9564924

Email : pirairut.borihan@gmail.com



ปลาร้าผงแท้ (แกง ต้ม ส้มตำ น้ำพริก) เป็นภูมิปัญญาถนอมอาหารของบรรพบุรุษสืบเนื่องมาจนกลายมาเป็นอาชีพของลูกหลาน พัฒนาต่อยอดภูมิปัญญาบนพื้นฐานของวิธีการดำเนินชีวิตของผู้บริโภค ให้ได้รับ “ความอร่อย สะอาด ปลอดภัย” ทำให้ผู้บริโภคมีความเชื่อมั่น จนเกิดเป็น ปลาร้าตราเพชรดำ ภูมิปัญญาการหมักปลาร้าด้วยวิถีธรรมชาติผสมผสานกับนวัตกรรมของปัจจุบัน จนทำให้มีสินค้าที่มีคุณภาพตามมาตรฐานทุกครั้งที่การผลิต



น้ำผึ้ง

กลุ่มอนุรักษ์นัยฟาร์มผึ้ง

ที่อยู่ : 33 ม.6 บ้านโพธิ์น้อย ต.โพนสูง อ.ปทุมรัตต์ จ.ร้อยเอ็ด 45190

โทร : 081-9544498

Email : -

กินดี



หวาน หอม มีคุณค่าจากดอกไม้ นานาพันธุ์



น้ำหม่าพร้อมดื่ม

ภูพานเครื่องดื่ม

ที่อยู่ : 7 ม.6 ต.สร้างค้อ อ.ภูพาน จ.สกลนคร 47180

โทร : 089-2787930, 083-4078423

Email : phuphan.bev@hotmail.com

กันดี



น้ำหม่าพร้อมดื่มบริสุทธิ์ชนิด 100% รสชาติหวานปนฝาด อมเปรี้ยวนิดๆ เป็นผลไม้คั้นสด ผ่านการสเตอริไลส์ ไม่ผสมปรุงแต่งสิ่งใดๆ จึงครบถ้วนด้วยแร่ธาตุและสารอาหารต่างๆ



น้ำเมา

สหกรณ์การเกษตรโนนหัวช้าง จำกัด

ที่อยู่ : 3 โนนหัวช้าง ม.8 ต.สร้างค้อ อ.ภูพาน จ.สกลนคร 47180

โทร : 089-8291428

Email : oing-26@hotmail.com

กินดี



เครื่องดื่มเพื่อสุขภาพ ทำให้ผิวพรรณผ่องใส ต่อต้านอนุมูลอิสระ สุขภาพดีด้วยอาหาร
จากธรรมชาติ 100% อาทิ น้ำหมากเมา น้ำมะขามป้อม



อู๋ พร้อมดื่ม

กลุ่มภูมิปัญญาผู้ไทเรณูนคร

ที่อยู่ : 222 ม.9 ต.เรณู อ.เรณูนคร จ.นครพนม 48170

โทร : 089-4166492, 098-1943839

Email : -

กินดี



ชนเผ่าภูไทยังอนุรักษ์ และสืบทอดมาสู่ลูกหลาน เดิมนั้นชนเผ่าภูไทใช้เหล้าอู๋ ในการเลี้ยงส่งสรรค์ต้อนรับเพื่อนฝูงที่มาเยี่ยมเยียน “เหล้าอู๋” เป็นเครื่องดื่ม ที่ออกฤทธิ์มันเมาซึ่งทำมาจากข้าวเหนียว แกลบ รำข้าว และแป้งยีสต์ ปัจจุบัน อู๋เป็น ผลิตภัณฑ์หนึ่งตำบลที่มีชื่อเสียงและเป็นที่นิยมของคนทั่วไป



น้ำลูกหม่อนเข้มข้น

บ้านสวนภูสกล

ที่อยู่ : 261 ม.1 ต.สร้างค้อ อ.ภูพาน จ.สกลนคร 47180

โทร : 093-3435865

Email : wowfuuja@gmail.com



หม่อนเบอร์รี่เป็นผลไม้ที่ปลูกได้ทั่วไป แต่ขึ้นได้ดีบนพื้นที่ราบสูง ออกผลได้ตลอดปี ผลที่ผลิตในช่วงหน้าแล้ง จะมีคุณภาพมากที่สุด หม่อนเบอร์รี่บ้านสวนภูสกล ปลูกบริเวณเทือกเขาภูพานที่มี ดินดี น้ำดี และอากาศดี ผลหม่อนเบอร์รี่ที่ได้ จึงอุดมไปด้วยสารอาหารที่มีประโยชน์ เหมาะสำหรับแปรรูปเป็นอาหารและเครื่องดื่ม



เนื้อโคขุน

สหกรณ์การเกษตรหนองสูง จำกัด

ที่อยู่ : 67 ม.1 ต.หนองสูงเหนือ อ.หนองสูง จ.มุกดาหาร 49160

โทร : 086-2470748, 042-635032

Email : -



อำเภอหนองสูง จังหวัดมุกดาหาร เป็นอำเภอที่มีพื้นที่ภูเขาล้อมรอบ น้ำไม่ท่วมขัง
พื้นดินอุดมสมบูรณ์ เพราะมีแร่ธาตุต่างๆ ไหลลงมาจากภูเขา เหมาะแก่การปลูก
หญ้าขายเมล็ด ส่งต่างประเทศ มีเงินเข้าอำเภอปีละ 100 ล้านบาท และยังเป็น
พื้นที่ปลูกหญ้าเลี้ยงโคขุนอีกทางหนึ่ง โคขุนนั้น เราให้กินหญ้าเสริม เพื่อจะทำให้
เนื้อที่ได้มีรสชาติอร่อยมากขึ้น



น้ำจิ้มสุกี้ หมูกระทะ

เจริญศรีการค้า น้ำจิ้มเอ็มไอ

ที่อยู่ : 98 ม.9 ต.บ้านแก้ง อ.นาแก จ.นครพนม 48130

โทร : 088-5629724

Email : -

กินดี



น้ำจิ้มหมูกระทะ เอ็มไอ จากนาแก จังหวัดนครพนม เป็นสินค้า OTOP ระดับ 5 ดาว ประเภท อาหาร ของเจริญศรีการค้า น้ำจิ้มเอ็มไอ



ชาสมุนไพรอบน้ำผึ้ง

นางสาววรรจัญญา วงศาพันธ์ (วิสาหกิจชุมชนกลุ่มทำสวนเพื่อการ
ผลิตและแปรรูปผลผลิตเกษตร)

ที่อยู่ : 174 ม.12 ถนนสบทา-ท่าลี่ ต.น้ำดิบ อ.ป่าซาง จ.ลำพูน 51120

โทร : 081-5946402

Email : sangphueng57@gmail.com



โดยชาแต่ละแบบจะมีกลิ่นน้ำผึ้งและมีรสชาติของสมุนไพรนั้นๆ พร้อมทั้งสรรพคุณ
ของแต่ละสมุนไพรแต่ละตัว ดีต่อสุขภาพมากๆ



ขนมเปี๊ยะชาววัง

บ้านขนมคุณเป้า

ที่อยู่ : 148/36 ม.6 ต.หนองป่าครั่ง อ.เมืองเชียงใหม่

จ.เชียงใหม่ 50000

โทร : 085-0359870, 081-6348589

Email : butter.cake@live.com

กินดี



ขนมเปี๊ยะ ชาววัง เอกลักษณ์ของกลิ่นไอความเป็นไทย สืบสานรสชาติของความอร่อย ด้วยความนุ่มของแป้งสีขาวนวลเป็นชั้น กลิ่นหอมของเทียนอบ รสชาติกลมกล่อม ไม่หวานมาก ด้วยคุณภาพที่ลงตัวขนมเปี๊ยะ ชาววัง ไม่ใส่สารกันบูดกันรา บรรจุภัณฑ์แบบสุญญากาศ ควบคุมคุณภาพด้วยระบบออกซิเจน แอ็บซอร์บเบอร์ (Oxygen Absorber) สามารถเก็บรักษาในอุณหภูมิปกติได้ 3 เดือน ถ้าเปิดช่องทานแล้วควรเก็บในที่เย็น



กาละแมโบราณ

วิสาหกิจชุมชนกลุ่มกาละแมแม่บัวตอง

ที่อยู่ : 130/1 ท่าช้าง ม.6 ต.ท่าผา อ.เกาะคา จ.ลำปาง 52130

โทร : 081-7644781, 054-327652

Email : -



กลุ่มแม่บ้าน (แม่บัวตอง) ได้มีการดัดแปลงและปรับปรุงการกวนขนมรวมทั้งรสชาติ สีสีนและบรรจุภัณฑ์ขึ้นมาใหม่เป็นกาละแมแม่บัวตอง จนถึงปัจจุบัน



กาแฟผสมลำไยสำเร็จรูป

ห้างหุ้นส่วนจำกัด เอสเนเจอร์ ลำพูน

ที่อยู่ : 3/1 ม.2 ต.ประตูป่า อ.เมืองลำพูน จ.ลำพูน 51000

โทร : 094-6010996, 053-500581

Email : -

กินดี



กาแฟผสมลำไยสำเร็จรูป เป็นเครื่องดื่มที่มีประโยชน์และคุณค่าทางโภชนาการ เน้นวัตถุดิบในท้องถิ่นเป็นหลัก เพื่อเพิ่มมูลค่าลำไย ซึ่งเป็นพืชเศรษฐกิจของจังหวัดลำพูน มีรสหวาน มีกลิ่นหอมของลำไยอบแห้งและกาแฟผสมกัน ช่วยปลูกประสาท ให้ความสดชื่น สามารถปรับระดับความหวานได้ตามสัดส่วนที่ต้องการ ช่วยระงับประสาทที่อ่อนเพลียจากการทำงานหนัก ลดอาการเครียด กระวนกระวาย นอนไม่หลับ มีสารสำคัญที่ช่วยต้านอนุมูลอิสระ ชะลอวัย ต้านการเสื่อมสลายของข้อเข่า และช่วยต้านสารก่อมะเร็งในลำไส้ใหญ่ สินค้าคุณภาพ ราคายุติธรรม



สาโทสักทองแพร์

วิสาหกิจชุมชนสุราสักทองแพร์

ที่อยู่ : 3/1 ดอนชัย ม.1 ต.สะเอียบ อ.สอง จ.แพร่ 54120

โทร : 081-9517924, 054-662025

Email : -



เมื่อทราบมาว่า กลุ่มวิสาหกิจชุมชนสุราสักทองแพร์ เป็นกลุ่มวิสาหกิจชุมชนดีเด่นระดับจังหวัดแพร่ ทั้งยังเป็นสุรากลั่นพื้นบ้านที่ดีที่สุดในประเทศ ได้รับคัดเลือกให้เป็นสินค้าหนึ่งตำบล หนึ่งผลิตภัณฑ์ระดับ 4 ดาว ยิ่งน่าสนใจ ในมุมมองของวิสาหกิจชุมชนที่ผลิตสุรากลั่นพื้นบ้านที่ถูกกฎหมาย และไม่คอยปรากฏให้เห็นในแหล่งอื่นเท่าใดนัก



น้ำพริกลาบ

น้ำพริกแจ่มวย

ที่อยู่ : 39/4 ม.9 ต.ทุ่งยั้ง อ.ลับแล จ.อุตรดิตถ์ 53210

โทร : 086-2048890, 055-479825

Email : labjemoui@gmail.com

กินดี



รางวัลน้องอร่อย งาน OTOP MID YEAR รางวัลผู้ประกอบการดีเด่นด้านพัฒนา
ขีดความสามารถในการแข่งขันด้วยวิทยาศาสตร์เทคโนโลยีและนวัตกรรม
จากกระทรวงวิทยาศาสตร์และเทคโนโลยี



ถั่วลิสงแปรรูป

บริษัท บ้านถั่วลิสง จำกัด

ที่อยู่ : 113 ม.2 ถนนน่าน-ทุ่งช้าง ต.ผาสิ่ง อ.เมืองน่าน
จ.น่าน 55000

โทร : 089-9252829, 054-771725, แฟกซ์ 054-600090

Email : -



ห้างหุ้นส่วนจำกัด ชินกวงน่าน ซึ่งเป็นโรงงานผลิตถั่วลิสงต้มตากแห้งเพียงแห่งเดียว
ในจังหวัดน่านและในภาคเหนือของประเทศไทย ตั้งอยู่บนพื้นที่ 25 ไร่ในเขตอำเภอ
เมืองน่าน ดำเนินการรับซื้อถั่วลิสงสด เพื่อต้มและตากแห้ง มากกว่า 90% ส่งออก
ไปยังประเทศมาเลเซีย ส่วนที่เหลือนำมาขายเป็นถั่วลิสงกะเทาะเปลือก และแปรรูป
ขาย โดยมีแหล่งที่มาของถั่วลิสงสดที่รับซื้อเป็นเครือข่ายเกษตรกรจากพื้นที่ภายใน
จังหวัดน่านและต่างจังหวัด เพื่อควบคุมคุณภาพของถั่วลิสงให้เป็นไปตามที่ต้องการ



ลูกเด็ดยอบกรอบรสตั้มยำ ตราฟันฟิน

ร้านบ้านแม่ยุพิน

ที่อยู่ : 153 ม.8 ต.ผาสิ่งห์ อ.เมืองน่าน จ.น่าน 55000

โทร : 087-6412589, 098-7506794

Email : funfin.nan@hotmail.com

กินดี



ผลิตภัณฑ์ฟันฟิน เป็นผลิตภัณฑ์แปรรูปสินค้าเกษตร โดยนำเมล็ดลูกเด็ดยามาเป็นวัตถุดิบหลักในการผลิต ลูกเด็ดยอบกรอบปรุงรส ซึ่งมี 6 รสชาติ ความอร่อย ได้แก่ รสต้นตำรับ รสนม รสหัวหอม รสชีส รสตั้มยำ รสสาหร่าย ไนสโลแกน “มันส์ กรอบ อร่อย” ด้วยความหลากหลายในรสชาติที่มีให้ลูกค้าได้เลือกซื้อ ผลิตภัณฑ์ที่สองคือ ลูกเด็ดยอบหุงสุกเร็ว เป็นผลิตภัณฑ์ที่ตอบโจทย์ลูกค้ากลุ่มที่ต้องการทานอาหารสุขภาพ แต่มีเวลาน้อย ลูกเด็ดยอบสุกๆได้แล้วตามสโลแกน “เติมน้ำร้อน 15 นาที อร่อยได้เลย”



แคบหมูอัจฉรา

กลุ่มแม่บ้านเกษตรกรสันกลาง

ที่อยู่ : 225 ม.1 ต.ดอกคำใต้ อ.ดอกคำใต้ จ.พะเยา 56120

โทร : 087-1832331, 089-5602821

Email : -



จัดตั้งขึ้นเมื่อวันที่ 9 มกราคม 2543 ก่อตั้งครั้งแรกมีสมาชิก 5 คน จัดตั้งเป็นกลุ่มผลิตอาหารสำเร็จรูป คือ แคบหมูโร้มน้ำมันอัจฉราขึ้น โดยมีวัตถุประสงค์เพื่อสร้างรายได้ให้แก่สมาชิกกลุ่ม เมื่อปี 2546 ธนาคารเพื่อการเกษตรและสหกรณ์การเกษตรได้จัดงานที่เมืองทองธานีและให้โอกาสกลุ่มแม่บ้านเกษตรกรสันกลางได้ไปจำหน่ายที่งาน และจากงานดังกล่าวกลุ่มได้รับรางวัลดีเยี่ยมจากสถาบันคั้นคว่ำและพัฒนาอาหารจากมหาวิทยาลัย



ลูกเต๋อยแต่นผสมข้าวกล้องดำ

ห้างหุ้นส่วนจำกัดแม่เล็กฟู้ดโปรดักท์

ที่อยู่ : 147 ม.3 ถนนกรุงเทพ-แม่สาย (เขตแดน)
ต.ท่าวังทอง อ.เมืองพะเยา จ.พะเยา 56000

โทร : 081-9307039, 054-484260

Email : C_nantana@yahoo.com



ลูกเต๋อยมีกลิ่นหอมเฉพาะตัว มีสารอาหารสูง โดยเฉพาะอย่างยิ่งโปรตีน และพบสาร Coicin ซึ่งมีองค์ประกอบเป็นกรดอะมิโน เหมือน Prola-min ซึ่งเป็นโปรตีนจากข้าวโอ๊ต กรด Oleic 49-59%, Linoleic 23-24% Palmatic 15% และยังมีพบสารอินทรีย์ ซิลิคอนไดออกไซด์ 0.13% โปรตัสเซียม 0.14% ฟอสฟอรัส 0.5% นอกจากนี้ในลูกเต๋อยยังมีใยอาหารวิตามิน บี 1 บี 2 แคลเซียมและคาร์โบไฮเดรต



ชาอุหลงเบอร์ 12

ชาไทยดอยธรรม

ที่อยู่ : 123 ดงสุวรรณ ม.5 ต.สันทราย อ.แม่จัน จ.เชียงราย 57110

โทร : 081-4560718

Email : topnorth_thairath@hotmail.com



กว่าจะเรียกชาไทยดอยธรรม ย้อนกลับไปเมื่อประมาณพุทธศักราช 2540 ด้วยความมุ่งมั่นและความตั้งใจที่จะพัฒนาพื้นที่ดอยแห่งหนึ่งในหมู่บ้านดงสุวรรณ อำเภอแม่จัน จังหวัดเชียงราย ด้วยความชื่นชอบกับความหลงใหลในรสชาติและสรรพคุณอันมากมายของชา นั้น ทำให้ทางเราเสาะหาและค้นคว้าให้ได้มาซึ่งต้นกล้าที่เหมาะสมกับสภาพพื้นที่ดังกล่าว การใส่ใจในทุกกระบวนการ ทุกขั้นตอนจากเรา ไม่ว่าจะเป็นการปลูกชาแบบเกษตรอินทรีย์โดยไม่ใช้สารเคมี ทำให้ได้ชาที่ปลอดสารพิษตกค้าง กระบวนการอบที่เราใส่ใจและดูแลในคุณภาพอย่างสม่ำเสมอ อีกทั้งการคัดสรรกระบวนการบรรจุเพื่อให้สามารถคงประสิทธิภาพของชาไทยดอยธรรมไว้ให้นานที่สุด ผลิตผลจากชาไทยดอยธรรมเป็นชาออร์แกนิกทำให้การนำไปชงดื่มนั้น



สามารถดื่มได้จากน้ำแรกที่ขังให้ผู้ดื่มได้ประสิทธิภาพของชาเต็มที่

ชาเย็นปรุงสำเร็จชนิดผง

โรงงานใบชาสยาม

ที่อยู่ : 170 เกาะ ม.8 ถนนเชียงใหม่-เชียงราย ต.เวียงกาหลง
อ.เวียงป่าเป้า จ.เชียงราย 57260
โทร : 053-789313, 098-0147077
Email : thippayaporn@ctiacha-thai.com

กินดี



ชาเย็นปรุงรสสำเร็จชนิดผง ตรามือ รสชาติเข้มข้น หอมอร่อย ดื่มสดชื่น ดับกระหาย
คลายร้อน ดื่มทุกวัน สดชื่นทุกวัน จากส่วนผสมชาแท้ๆ



ขนมงาดำรสน้ำผึ้ง

กลุ่มแม่บ้านเกษตรกรบ้านไม้แฉะ

ที่อยู่ : 76 ม.8 ต.ปางหมู อ.เมืองแม่ฮ่องสอน จ.แม่ฮ่องสอน 58000

โทร : 089-8516150

Email : -



ขนมงาเป็นการสืบสานอนุรักษ์ของบรรพบุรุษ ซึ่งได้นำเอางาขาว งาดำ งาม่อน มาเป็นส่วนประกอบในการทำอาหารไทยใหญ่ และทำขนม เช่น ขนมข้าวปองต่อ ขนมข้าวแตกปั้น ขนมข้าวแต่นงา สมัยดั้งเดิม นำงาขาว งาดำ งาม่อน นำมาใช้ปรุงอาหาร และปัจจุบันนำมาพัฒนา ปรับปรุงสูตรโดยใช้สมุนไพรเป็นส่วนประกอบ เช่น ขิง ตะไคร้ ชาเขียว รสน้ำผึ้งจนออกมาเป็นขนมงาดำในปัจจุบัน



ขนมงารสทิพย์ไทไท

ห้างหุ้นส่วนจำกัด ไทไท แบรินด์

ที่อยู่ : 138 ม.5 ต.ผาบ่อง อ.เมืองแม่ฮ่องสอน จ.แม่ฮ่องสอน 58000

โทร : 095-6869287, 053-684033

Email : taitaimhs@gmail.com

กินดี



ผลิตจากงาดำ งาขาว และงาม่อน รสน้ำผึ้ง ได้เลือกสรรเฉพาะวัตถุดิบคุณภาพดีเยี่ยม ใช้กระบวนการผลิตที่สะอาด ปลอดภัย เป็นของฝากขึ้นชื่อของจังหวัดแม่ฮ่องสอน



ขนมงาซอกกี้

วิสาหกิจชุมชนแม่บ้านเกษตรกรรมอนตะแลง

ที่อยู่ : 4 ม.11 ต.ผาบ่อง อ.เมืองแม่ฮ่องสอน จ.แม่ฮ่องสอน 58000

โทร : 098-8126994, 089-2612851, 053-613101

Email : areerut-wa@hotmail.com



เราคัดสรรใช้แต่วัตถุดิบที่สดใหม่ได้คุณภาพ กวนจนหอมกรุ่น ออกจากเตาใหม่ๆ ทุกวัน พิถีพิถันทุกขั้นตอน ตามแบบสูตรเฉพาะของเรา เพื่อให้ได้มาซึ่งขนมที่แสนอร่อย ได้รสชาติสมุนไพรแท้ ใครกันจะไม่ติดใจความอร่อยอย่างมีคุณค่านี้ได้



น้ำมัลเบอร์รี่พร้อมดื่ม

กลุ่มแปรรูปผลิตภัณฑ์หม่อนไหมแม่ฮ่องสอน

ที่อยู่ : 33/1 ม.3 ต.ผาบ่อง อ.เมืองแม่ฮ่องสอน จ.แม่ฮ่องสอน 58000

โทร : 080-4991414, 062-7916596

Email : sammorktours@gmail.com

กินดี



น้ำมัลเบอร์รี่ พร้อมดื่ม ผ่านกระบวนการสเตอริไลซ์ ตามหลักมาตรฐานทุกขวด “ไม่ใช้วัตถุกันเสีย ไม่ใช้สารปรุงแต่งกลิ่นและสี” จึงให้รสสัมผัสแท้ๆ จากธรรมชาติ 100% สดชื่นทุกครั้งที่ได้ดื่ม เพลิน เพลิน การมีสุขภาพดี



ถั่วลิสงอบกรอบ ตรา มิตรชาวไร่

บริษัท เศรษฐี มิตรชาวไร่ จำกัด (เดิม บริษัท นวรินทร์ จำกัด)

ที่อยู่ : 377 ถนนพระสังข์ ต.ตาคี อ.ตาคี จ.นครสวรรค์ 64140

โทร : 081-8230400, 081-0450088, 056-261374-5

Email : sedthee.mitchaorai@gmail.com

กันดี



คัดสรรด้วยใจ จากไร่สู่คุณ



ฮานะโมจิ

เอ็ม เอ็ม โมจิ นครสวรรค์

ที่อยู่ : 99/63 ซอยสวรรคคีวิถี 16 ถนนสวรรคคีวิถี ต.ปากน้ำโพ
อ.เมืองนครสวรรค์ จ.นครสวรรค์ 60000

โทร : 089-7033223, 056-223965, 056-220393 แฟกซ์

Email : Badseeui@hotmail.com

กินดี



เอ็ม.เอ็ม.โมจิ นครสวรรค์ ผู้ผลิตและจำหน่ายขนมโมจิ ไตฟูกุ ฮานะโมจิ โมจิหิมะ และของฝาก OTOP ทั่วทุกภาค เราผลิตสินค้าด้วยใจรัก คำนึงถึงความสะดวกและคุณภาพของวัตถุดิบที่นำมาใช้เป็นสำคัญ



เงาก้วยในน้ำเชื่อม

บริษัท เงาก้วยชากังราว จำกัด

ที่อยู่ : 141/3 ม.6 ต.หนองปลิง อ.เมืองกำแพงเพชร
จ.กำแพงเพชร 62000

โทร : 087-9974666, 083-1432980

Email : sarunyapon.s@gmail.com

กินดี



เงาก้วย เป็นอาหารหวานชนิดหนึ่ง ซึ่งแพร่หลายในประเทศจีน จนถึงเอเชียตะวันออกเฉียงใต้ เป็นที่รู้จักกันดีในฐานะที่เป็นทั้งในอาหารหวาน และเครื่องดื่มเพื่อสุขภาพ สำหรับในประเทศไทยนั้น ถือว่าเป็นอาหารหวานระดับพื้นบ้าน เนื่องจากการจำหน่ายทั่วไปในชุมชนเมืองทั่วประเทศ



ปลาร้าทรงเครื่อง

วิสาหกิจชุมชนบ้านสวนลูกแชมป์

ที่อยู่ : บ้านสวนลูกแชมป์ 45 ม.1 ต.หนองแก อ.เมืองอุทัยธานี
จ.อุทัยธานี 61000

โทร : 082-1777094

Email : Cherry1982_2525@hotmail.com

กินดี



มีวัตถุดิบหลักก็คือ “ปลาแรด” ปลาน้ำจืดลุ่มน้ำสะแกกรัง มีขนาดตัวใหญ่ เนื้อแน่น พู หวานนุ่ม คาวน้อย มีรสชาติอร่อย กระบวนการผลิตน้ำพริกปลาร้าทรงเครื่อง เป็นสูตรโบราณ เป็นการนำภูมิปัญญาท้องถิ่นมาผสมผสานกับนวัตกรรมใหม่ ให้มีความหลากหลายและเลิศรส แต่ยังคงความเป็นไทยใส่ใจสุขภาพผู้บริโภค ไม่มีสารกันเสีย



ข้าวกล้องหอมมะลิ ตราข้าวใส่ใจ

วิสาหกิจชุมชนข้าวใส่ใจ

ที่อยู่ : 31 ม.1 ต.แม่ปะ อ.แม่สอด จ.ตาก 63110

โทร : 086-8868715, 088-2154224

Email : Jarunee.meengern@gmail.com

กันดี



วงจรชีวิตที่ขึ้นตรงกับธรรมชาติ ให้ธรรมชาติวางแผนการทำงาน เรามีเรื่องเล่าจากท้องทุ่ง ทุกขั้นตอนของข้าวใส่ใจ ข้าวหอมอร่อย ก่อนเดินทางมาถึงคุณดินชุ่มน้ำฝน พร้อมปลูก “ปอเทือง” พันธุ์พืชตระกูลถั่วเติบโตเต็มที่ภายใน 75 วัน เมื่อออกดอกสีเหลืองสวยสมบูรณ์และบานได้ 7 วัน ถือเป็นเวลาที่ดีที่สุดที่จะต้องไถกลบดำต้นเพื่อเป็นธาตุอาหารชั้นเลิศแก่ดิน



ขนมทองม้วนข้าวไรซ์เบอร์รี่

ผลพลอยพอเพียงพลัส

ที่อยู่ : 240 ม.7 ต.ปางมะค่า อ.ชาณุวรลักษบุรี จ.กำแพงเพชร 62140

โทร : 087-0925008, 092-2733125

Email : kanokorn-ae@hotmail.com



เมล็ดข้าวสีม่วงเข้มนั้นแหละคือจุดเด่นของเค้าเลย ประโยชน์ที่ได้จะมีสารต้านอนุมูลอิสระสูงและยังมีประโยชน์ต่อร่างกายมากมาย เช่น โอมะก้า ธาตุสังกะสี ธาตุเหล็ก วิตามินอี วิตามินบี 1 เบต้าแคโรทีน ลูทีน โพลีฟีนอล แทนนิน แกมมาโอไรซานอล เส้นใยอาหาร สิ่งที่มีประโยชน์นั้นทางกลุ่มเห็นว่าควรนำมาแปรรูปเพื่อเป็นทางเลือกให้กับผู้บริโภคได้รู้จักข้าวไรซ์เบอร์รี่ให้มากขึ้น จึงเกิดแนวความคิดว่าน่าจะเป็นขนมขบเคี้ยว ซึ่งผู้บริโภคจะได้รับประทานง่าย สะดวก มีหลายรสชาติให้ผู้บริโภคได้เลือกรับประทานได้ง่าย



น้ำเชื่อมกล้วยตาก 100% บานาน่าโซไซตี้

กลุ่มกล้วยตากพลังงานแสงอาทิตย์ บานาน่าโซไซตี้

ที่อยู่ : 2/3 ม.4 ต.เนินกุ่ม อ.บางกระทุ่ม จ.พิษณุโลก 65210

โทร : 055-396044

Email : -



ถึงเวลาที่กล้วยตากจะไม่ถูกทิ้งให้ตากแดด ตากลม อยู่กลางแจ้งอีกต่อไป
ด้วยนวัตกรรมการผลิตกล้วยตากพลังงานแสงอาทิตย์



แปรรูปกล้วย เผือก มัน ฟักทอง

ร้านขนมผิงมาลี

ที่อยู่ : 149/2 ม.1 ต.บ้านกร่าง อ.กงไกรลาศ จ.สุโขทัย 64170

โทร : 083-1673522, 095-6612046

Email : -

กินดี



ขนมผิงมีต้นกำเนิดมาจากประเทศโปรตุเกส โดยหญิงสาวที่มีชื่อว่า มาร์กีมารี หรือ ท้าวทองกีบม้า ลูกครึ่ง โปรตุเกส-ญี่ปุ่น และเบงกอล ที่เกิดในอาณาจักรอยุธยา หลังจากที่ทหารญี่ปุ่นชุดแรกได้เข้ามาเป็นทหารอาสาในแผ่นดินของสมเด็จพระนารายณ์มหาราช ไม่นานนัก นางมารี ก็มารี ก็ได้เข้ารับราชการในตำแหน่งหัวหน้าห้องเครื่องต้น และได้สอนการทำขนมหวาน อาทิ ทองหยอด ฝอยทอง และขนมผิงให้กับผู้ที่ทำงานอยู่ใกล้ชิดกับเธอ และสาว ๆ เหล่านั้นก็นำสูตรขนมออกมาถ่ายทอดต่อไป



มะขามแก้วสี่รส

บ้านมะขามแก้วสี่รส

ที่อยู่ : 113/4 ถนนบึงสีไฟ ต.ในเมือง อ.เมืองพิจิตร จ.พิจิตร 66000

โทร : 081-9727272, 056-611978

Email : chonlatee_04@hotmail.com

กินดี



มะขามแก้วสี่รส อร่อย สะอาด ถูกหลักอนามัย เหมาะแก่การทานเล่น ระหว่างขับรถ ดูโทรทัศน์ และยามว่าง



คุกกี้สิงคโปร์

โรงงานขนมไทยตราสกุลไทย

ที่อยู่ : 422/9 ม.9 ซอยสามัคคี ต.อรัญญิก อ.เมืองพิษณุโลก

จ.พิษณุโลก 65000

โทร : 061-7893328, 062-1624789

Email : sakulthai_cookies@hotmail.com

กินดี



คุกกี้ สกุลไทย เป็นผลิตภัณฑ์ SMEs ขนาดเล็กของจ.พิษณุโลก ที่ขยายตัวอย่างรวดเร็วภายในเวลาไม่กี่ปี โดยเริ่มจากการเป็นอุตสาหกรรมในครัวเรือน ทำกันเอง ในครอบครัวและเร่ขายตามร้านค้าต่างๆ



มะขามเปรี้ยวใส่แกง (อัดก้อน)

กลุ่มวิสาหกิจชุมชนกลุ่มดวงทอง

ที่อยู่ : 281 ม.4 ซอยทวีโชค ถนนสระบุรี-หล่มสัก ต.ห้วยโป่ง
อ.หนองไผ่ จ.เพชรบูรณ์ 67220

โทร : 087-0777285

Email : -



มะขามเปรี้ยวใส่แกง (อัดก้อน) ธรรมชาติ 100% ใช้ประกอบอาหารคู่ครัวไทย
ที่สะดวก พร้อมใช้ใส่หม้อได้เลย ไม่ต้องคั้นน้ำ นวัตกรรมใหม่ภูมิปัญญาไทย สู่สากล



น้ำมัลเบอร์รี่ 100%

บริษัท ไร่ก้านจูล คูนวงศ์ จำกัด

ที่อยู่ : 442 ม.3 ต.วังขมภู อ.เมืองเพชรบูรณ์ จ.เพชรบูรณ์ 67210

โทร : 080-3498784

Email : ratana@chulthai.com

กินดี



กลุ่มบริษัทไร่ก้านจูลมีธุรกิจ 2 ส่วนคือ การผลิตเส้นไหม และการทำการเกษตร เราให้ความสนใจในทุกกระบวนการผลิตของเส้นไหมเพื่อให้ได้ใยไหมที่มีคุณภาพดี เรามีโรงงานสาวไหมที่ใหญ่ที่สุดในอาเซียน อีกทั้งผลิตภัณฑ์เส้นไหมของเรายังมีชื่อเสียงบนเวทีระดับโลก การทำการเกษตรเป็นอีกธุรกิจหนึ่งที่เราใส่ใจ ไม่ว่าจะเป็นสวนผลไม้ขนาดไร่ ไร่ นา ไร่ ออโมงค์ มัลเบอร์รี่ แปลงนาข้าวปลอดสารพิษ และบ่อเลี้ยงปลาขนาดใหญ่บนพื้นที่มากกว่า 10,000 ไร่ กระบวนการผลิตของเราเป็นไปตามมาตรฐานส่งออก GMP และ HACCP จึงทำให้สินค้าภายใต้แบรนด์ “ไร่ก้านจูล” มีความสด ใหม่ สะอาดปลอดภัยอยู่เสมอ



นม ยู.เอช.ที. 225 มล.

สหกรณ์โคนมหนองโพราชบุรี จำกัด (ในพระบรมราชูปถัมภ์)

ที่อยู่ : 119 ม.3 ถนนเพชรเกษมสายใหม่ ต.หนองโพ

อ.โพธาราม จ.ราชบุรี 70120

โทร : 081-7059147, 032-389234, แฟกซ์032-389089

Email : Supachai0576@gmail.com



ในปี พ.ศ. 2502 เจ้าหน้าที่กรมปศุสัตว์กระทรวงเกษตรและสหกรณ์ได้ร่วมประชุมปรึกษาหารือกับเกษตรกรชั้นนำที่ ตำบลหนองโพ อำเภอโพธาราม จังหวัดราชบุรีตามคำเรียกร้องขอให้ทางราชการไปดำเนินการผสมเทียมโคในท้องถิ่นนี้ ซึ่งจากการหารือและพิจารณาแล้วกรมปศุสัตว์จึงได้ตกลงเปิดสถานีผสมเทียมขึ้น ณ ตำบลหนองโพ เป็นสถานีผสมเทียมแห่งที่ 3 ของประเทศ โดยเริ่มทำการผสมเทียมโคเป็นครั้งแรก เมื่อวันที่ 8 พฤศจิกายน พ.ศ. 2502



น้ำอ้อยพาสเจอร์ไรส์

น้ำอ้อยไรไม่จน

ที่อยู่ : 203 ม.6 ต.กรับใหญ่ อ.บ้านโป่ง จ.ราชบุรี 70190

โทร : 081-9004997, 032-293115-7

Email : -

กินดี



จากเกษตรกรผู้อุทิศชีวิตให้การปลูกอ้อยนับตั้งแต่วันที่โลกนี้มีสายพันธุ์อ้อยคั้นน้ำเพียงในหลอดแก้วทดลองของการเกษตรเท่านั้น เติบโตขึ้นมาพร้อมกับกาลเวลาแห่งยุคสมัยใหม่ที่ต้องการทานน้ำอ้อยเป็นเกล็ดเย็นๆ ด้วยสีเหลืองอมเขียว และหอมอบอวล ด้วยกลิ่นอ่อนของซางอ้อยบางๆ ยามใช้เป็นเครื่องดื่มดับกระหายก็จะทรงพลังพลาพภาพในการให้พลังงานกับร่างกาย



ทองม้วนผสมเนื้อผลไม้รสมันงุด

กลุ่มวิสาหกิจชุมชนแก้วเจ้าจอม

ที่อยู่ : 381 ม.19 ต.ด่านช้าง อ.ด่านช้าง จ.สุพรรณบุรี 72180

โทร : 081-4030998

Email : kaewjaojombrand@hotmail.com

กินดี



เริ่มจัดตั้งกลุ่มขึ้นเมื่อ ปี พ.ศ.2540 เกิดสภาวะสับปะรดราคาตกต่ำ จึงรวมตัวกัน
เพื่อทำการแปรรูปสับปะรด และเริ่มทำขนมทองม้วน เพราะทำกันมากในหมู่บ้าน



แคปหมูไร่มันรัตนา

กลุ่มแปรรูปอาหารแคปหมูไร่มันรัตนา บ้านห้วยสะพาน

ที่อยู่ : 236 ห้วยสะพาน ม.2 ต.หนองโรง อ.พนมทวน

จ.กาญจนบุรี 71140

โทร : 081-7571603, 089-2219916

Email :-

กินดี



ตำนาน แคปหมูหรือภาษาท้องถิ่นเรียกว่ากากหมูเป็นคำที่เรียกมาแต่โบราณ คนสมัยใหม่ไม่นิยมรับประทานอาหารติดมันเพราะเป็นห่วงสุขภาพมากขึ้นเรา จึงนำมาแปรรูปเป็น “แคปหมูไร่มัน” เพื่อคนที่ชอบบริโภค



บร็อกโคลี่อบกรอบ

วิสาหกิจชุมชนสนามจันทร์

ที่อยู่ : 4/30 ม.2 ต.สนามจันทร์ อ.เมืองนครปฐม จ.นครปฐม 73000

โทร : 087-6777477, 089-8818438

Email : pritipbrand@gmail.com

กินดี



ไพโรทิพ ขนมตอบโจทย์ของคณร้กสุขภาพ ป้จจุบันการใ้ชีวิตเร่ร้บมากข้้น วิสาหกิจชุมชนสนามจันทร์ จ้ริงริเร่ิมผลิตขนมขบเค้ยวจากผัก ด้วยเทคโนโลยีการอบสุญญากาศ โดยจะมีผลิตภ้ณฑ์ หลักค้ือ บร็อกโคลี้ กระจ้ียบเช้ยว และเห้็ดนางฟ้า ที่ท้ั้งอร้อยและยังอุดมไปด้วยคุณค่าทางอาหารอย่างครบถ้้วนอ้ีกด้วย



ขนมไทย-ข้าวหลาม

บริษัท ขนมแม่เอย - เปี้ยะ แอนด์ พาย (2003) จำกัด

ที่อยู่ : 8/3 ม.6 ถนนมาลัยแมน ต.วังตะกู อ.เมืองนครปฐม

จ.นครปฐม 73000

โทร : 081-7025955, 081-9195285

Email : maeoy12@gmail.com

กินดี



ขนมแม่เอย ก่อตั้งขึ้นตั้งแต่ปี 2003 ผลิตและจำหน่าย ผลิตภัณฑ์เบเกอรี่ ขนมอบ ขนมเปี้ยะ ขนมไทยแคงบวด อาหารสำเร็จรูปพร้อมทานเก็บได้นานโดยไม่ใส่สาร ไม่เจือสี ไม่แต่งกลิ่น เป็นธรรมชาติ นอกจากนี้ แม่เอยยังเป็นผู้นำด้านการผลิตไส้ขนมจากธัญพืช และผลไม้ เพื่ออุตสาหกรรมเบเกอรี่ ขนมแม่เอยมีทีมงานวิจัยและพัฒนาที่แข็งแกร่งด้วยขบวนการผลิตที่ทันสมัย ที่มี คุณภาพดี มีมาตรฐานเพื่อการส่งออก ได้รับการรับรองมาตรฐาน GMP&HACCP



ปลาทูนิ่งก้างนิ่ม

อาทิทยา ปลาทูนิ่งก้างนิ่ม

ที่อยู่ : 154 ม.11 ซอยบ้านปรก 47 ถนนสมุทรสงคราม-บางแพ
ต.บ้านปรก อ.เมืองสมุทรสงคราม จ.สมุทรสงคราม 75000

โทร : 085-8835111, 096-4535564

Email : thippayaporn@ctiacha-thai.com



“ปลาทูนิ่งก้างนิ่ม” แม่กลองการันตีมีของดีต้องบอกต่อ สารพัดเครื่องหมายการันตีจากหลายหน่วยงาน สะอาด! ปลอดภัย! เก็บได้นานในช่องแช่แข็ง รสธรรมชาติ เนื้อแน่น ก้างนุ่ม ละมุนลิ้น ทานสบายไร้ปัญหา ก้างติดคอ ถูกใจทุกคนในครอบครัวปรุงอาหารได้หลากหลายเมนูตามใจคุณ!! หาซื้อง่ายแค่ปลายนิ้ว ปลาทูนิ่งออนไลน์ 4.0 ส่งตรงถึงบ้านคุณทั่วโลก ภูมิปัญญาท้องถิ่นพัฒนาต่อยอดโดยคนไทย นวัตกรรมด้านอาหารสร้างมูลค่าเพิ่ม



ปลากรอบ

บริษัท แต่งวนไถ่ จำกัด

ที่อยู่ : 15/19 ม.5 ซอยทรัพย์ไพศาล ถนนเลียบบคลองสี่วา

ต.คอกกระบือ อ.เมือง จ.สมุทรสาคร 74000

โทร : 034-832308

Email : contact@taenguantai.co.th

กินดี



นายบุญชัย อัมพรสุวรรณ เจ้าของธุรกิจปลาแผ่นกรอบเซ็ญซิม ยึดอาชีพการทำปลาแผ่นกรอบขายมานานกว่า 40 ปี ตั้งแต่ผลิต และขายปลาหวานแบบเสียบไม้ และแบบทอดกรอบส่งตลาดต่างจังหวัด โดยใช้การวิ่งหาตลาด จนเดี๋ยวนี้นขยายกิจการ ทำส่งขายตามห้างสรรพสินค้าและต่างประเทศเอง เพราะคิดว่าสามารถควบคุมกลไกการตลาดได้ดี และขยายแบรนด์โดยการขายสินค้าที่แปรรูปจากผลผลิตของเกษตรกร นอกจากจะเป็นการส่งเสริมการส่งออกสินค้าไทยแล้ว ยังเป็นการสนับสนุนให้คนไทย บริโภคของไทยเองด้วย อีกทั้งสินค้าที่ผลิตก็ยังมีประโยชน์ด้านโภชนาการสามารถรับประทานได้ทุกเพศทุกวัย



ขนมหม้อแกงเผือก

โรงงานลูกเอนกขนมหวานเมืองเพชร

ที่อยู่ : 9 ม.5 ต.สามะโรง อ.เมืองเพชรบุรี จ.เพชรบุรี 76000

โทร : 084-8999549, 089-7965052, 032-444074-5

แฟกซ์ 032-444070

Email : joe.ed25@gmail.com



โรงงานลูกเอนก ขนมหวานเมืองเพชร เป็นโรงงานที่ผลิต-จำหน่าย ขนมหวานพื้นเมือง เพชรบุรี ซึ่งเป็นโรงงานที่ได้มาตรฐานสากล เช่น ได้รับการรับรองมาตรฐาน ออย. จากกระทรวงสาธารณสุข มาตรฐานอาหาร ฮาลาล จากสำนักงานคณะกรรมการกลางอิสลาม แห่งประเทศไทย GMP/HACCP จากสถาบันอาหารและป้ายของดีจังหวัดเพชรบุรี รับรอง โดยหอการค้า จังหวัดเพชรบุรี ซึ่งทางโรงงานเน้นผลิตสินค้าเองเพื่อการค้าส่งเป็นหลักและ ยังมีการรวมกลุ่มของผู้ผลิตในชุมชน เพื่อให้ชุมชนมีความเข้มแข็งและสามารถนำสินค้า ออกสู่ท้องตลาดได้ การส่งขนมไทยสามารถส่งสินค้าได้ทั่วประเทศเพียงใช้เวลาข้ามคืน



หมี่กรอบ สูตรมะนาว+ส้มซ่า

นาง สายทอง มณีแสง (คุณไก่หมี่กรอบ)

ที่อยู่ : 20/2 ม.10 ต.บ้านปรก อ.เมืองสมุทรสงคราม

จ.สมุทรสงคราม 75000

โทร : 089-0197819, 089-4405709

Email : -

กินดี



ภูมิปัญญาไทย วัฒนธรรมาอาหาร แต่งกลิ่นส้มในอาหารด้วยผลไม้ที่ชื่อว่า ส้มซ่า นั่นคือ หมี่กรอบ สูตรมะนาว+ส้มซ่า



น้ำพริกสวรรค์กุ้งกรอบ

วิสาหกิจชุมชนอาหารทะเลแปรรูปฮ้อยจ้อแม่จินดา

ที่อยู่ : 25 ม.2 ต.บางตะบูน อ.บ้านแหลม จ.เพชรบุรี 76110

โทร : 094-5469495, 032-581050

Email : lambokung55@hotmail.com



ในจังหวัดเพชรบุรี นอกจากขนมหวานชื่อดังจากผู้ผลิตที่มีอยู่หลายรายแล้ว “น้ำพริกสวรรค์ กุ้งกรอบ” เป็นอีกหนึ่งในผลิตภัณฑ์ทางเลือกของ แม่จินดา วัฒนพงศ์พรชัย เจ้าของสูตร ฮ้อยจ้อแม่จินดาชื่อดังในจ.เพชรบุรี แม่จินดาเล่าให้ฟังว่า เพื่อเพิ่มสินค้าให้มีความหลากหลาย เธอจึงคิดเอาวัตถุดิบที่มีอยู่แล้วมาแปรรูปให้มีความน่าสนใจยิ่งขึ้น เพื่อช่วยเพิ่มรายได้ และ “ฮ้อยจ้อ แม่จินดา” ก็เป็นอีกหนึ่งสินค้าขึ้นชื่อ โดยสร้างจุดเด่นด้วยการใส่เนื้อปูจำนวนมาก จนลูกค้าเกิดการจดจำ แม้ว่าราคาขายจะสูงกว่าตามท้องตลาด แต่ด้วยคุณภาพที่ลูกค้า ประเมินว่าคุ้มค่า ช่วยให้สินค้าติดตลาดมายาวนาน



อาลัวจิ๋ว

กลุ่มพัฒนาผลิตภัณฑ์ขนมหวานเพชรบุรี

ที่อยู่ : 584/12 ม.4 ต.บ้านหม้อ อ.เมืองเพชรบุรี จ.เพชรบุรี 760000

โทร : 086-3081486, 081-9812117

Email : moddiithai@hotmail.com

กินดี



ขนมอาลัว เป็นขนมหวานที่ทำจากแป้ง ผิด้านนอกจะเป็นน้ำตาลแข็ง ด้านในเป็นแป้งหนืด มักทำเป็นอันเล็กๆมีหลายสี มีกลิ่นหอมหวาน ชื่ออาลัวมีความหมายว่า มีเสน่ห์ดึงดูดใจ อาลัวมีต้นกำเนิดมาจากประเทศโปรตุเกสถูกนำเข้ามาเผยแพร่ในประเทศไทยครั้งแรกโดยคุณท้าวทองกีบม้า หรือ เลดีฮอว์ เดอควิมาร์ ภริยาเจ้าพระยาวิชเยนทร์ซึ่งเป็นชาวโปรตุเกสที่เข้ามารับราชการในราชสำนัก



เครื่องดื่มรังนกสำเร็จรูป

ไออรูนรังนก, ไออรูนเบเกอรี่+มอล

ที่อยู่ : 11/7 ต.คลองท่อมใต้ อ.คลองท่อม จ.กระบี่ 81120

โทร : 094-6561635

Email : laroon3@gmail.com

กินดี



รังนกไออรูน เป็นรังนกที่เก็บเฉพาะรังที่ไข่ได้ถูกฟักเป็นตัว ดังนั้น กระบวนการเก็บรังนกของไออรูนจะพิถีพิถัน เพื่อให้ได้ผลผลิตและคุณภาพที่ดีที่สุด



เมี่ยงปลาสาวยไหมรสสมุนไพร

กลุ่มวิสาหกิจชุมชนเมี่ยงปลาสาวยไหม

ที่อยู่ : 96 ถ.สุขจิต ต.เกาะหลัก อ.เมืองประจวบคีรีขันธ์

จ.ประจวบคีรีขันธ์ 77000

โทร : 089-6644292, 032-601409

Email : kohlakfood@hotmail.com

กินดี



กลุ่มเมี่ยงปลาสาวยไหมจัดตั้งกลุ่มเมื่อ พ.ศ. 2539 เริ่มโดยการชวนเพื่อนๆ ที่เป็นแม่บ้านรวมตัวกัน เพื่อจะทำของฝากที่เป็นอาหารเพื่อสุขภาพ ทำเมี่ยงปลาสาวยไหม โดยรวมตัวกันได้ 20 คน ลงหุ้นคนละ 1,000 บาท ต่อมาตลาดขายดีขึ้นเรื่อยๆ ตอนนี้มีสมาชิกเพิ่มเป็น 40 คน และกำลังทำแพ็คเกจใหม่อยู่ระหว่างดำเนินการ



กุ้งเสียบย่าง

ร้านนางวิภาวัลย์ อุดมพงษ์พันธ์

ที่อยู่ : 292 ถนนราษฎร์บำรุง ต.ตะกั่วป่า อ.ตะกั่วป่า จ.พังงา 82110

โทร : 084-6890536, 076-421057

Email : -

กินดี



กุ้งเสียบย่างหอมกรุ่นจากเตาถ่าน มีสารไคโตซาน (chitosan) ช่วยยับยั้งการดูดซึมของไขมัน ลดความดันโลหิต ล้างสารพิษที่ตกค้างในร่างกาย (Detox) ช่วยลดอาการปวดข้อปวดขา และป้องกันโรคกระดูกพรุน



เครื่องแกงพริก

กลุ่มแม่บ้านเกษตรกรบ้านนาพรุ

ที่อยู่ : 147 ม.2 ต.ลำทับ อ.ลำทับ จ.กระบี่ 81120

โทร : 089-2929558

Email : -

กินดี



กลุ่มเครื่องแกงบ้านนาพรุ เป็นของชุมชนบ้านนาพรุ หมู่ที่ 2 ได้เป็นผลิตภัณฑ์หนึ่งตำบล
หนึ่งผลิตภัณฑ์ ของอำเภอลำทับ



เมล็ดมะม่วงหิมพานต์รสตั้มยำ

บริษัท เมธีภูเก็ต จำกัด

ที่อยู่ : 26/3 ถนนสุรินทร์ ต.ตลาดใหญ่ อ.เมืองภูเก็ต จ.ภูเก็ต 83000

โทร : 081-4150255, 076-219622

Email : arpa.methee@gmail.com



ต้นตำหรับเมล็ดมะม่วงหิมพานต์แบรนด์ที่คนภูเก็ตภาคภูมิใจมาเกือบ 50 ปี
คัดสรรวัตถุดิบอย่างดี พิถีพิถันในการผลิตทุกขั้นตอนตามภูมิปัญญาดั้งเดิมให้ได้
คุณภาพมาตรฐาน ผ่านกระบวนการอบ 100% โดยไม่ใช้น้ำมันทอด และสร้างความ
แตกต่างด้วยรสชาติที่หลากหลายมีเอกลักษณ์เฉพาะของเมธีภูเก็ต รักษาคุณค่า
ของความอร่อย มีคุณค่าทางอาหารสูง ไม่มีคอเลสเตอรอล ดีต่อสุขภาพ



กุ้งเสียบปรุงรส

กลุ่มแม่บ้านเกษตรบ้านปริง

ที่อยู่ : 72/9 ม.4 ต.บ้านปริง อ.เมืองพังงา จ.พังงา 82000

โทร : 081-5375370

Email : -

กินดี



จัดตั้งกลุ่มเมื่อ พ.ศ.2538 ประธานกลุ่มได้รวมกลุ่มจัดตั้งมีสมาชิกจำนวน 22 คน โดยทั่วไปจะเป็นแม่บ้าน และได้ช่วยกันนำอาหารมาแปรรูป เป็นผลิตภัณฑ์ต่างๆ จึงเป็นที่ยอมรับของผู้บริโภค และได้จำหน่ายส่งขายตามร้านค้าในจังหวัดพังงา และจังหวัดใกล้เคียง และมีตัวแทนขายในกรุงเทพฯ



ข้าวกล้องเห็ดแครง

วิสาหกิจชุมชนไฮโอฟาร์มเห็ด

ที่อยู่ : 46/22 ถนนจุลจอมเกล้า ต.ท่าข้าม อ.พุนพิน จ.สุราษฎร์ธานี 84130

โทร : 081-3753819

Email : -

กันดี



เห็ดแครง จากไฮโอฟาร์มเห็ด เป็นสินค้าเกษตรอินทรีย์ (Organic Thailand) เพียงชนิดเดียว ที่มีขายในตลาดเกษตร จังหวัดสุราษฎร์ธานี ในประเทศไทย ณ ปัจจุบัน



เนือปูพาสเจอร์ไรส์

บริษัท วิยะเครปโปรดักส์ จำกัด

ที่อยู่ : 75/2 ม.2 ต.พุมเรียง อ.ไชยา จ.สุราษฎร์ธานี 84110

โทร : 085-6912299, 077-454883-4, 077-454885

Email : -

กินดี



ปัจจุบันในตลาดโลกมีผู้บริโภคที่เป็นมุสลิมอยู่ประมาณ 2,000 ล้านคนการค้าขายจำเป็นต้องทำทุกวิถีทางที่จะเข้าไปมีส่วนแบ่งในตลาดอาหารจากประเทศที่มีชาวมุสลิมให้มากขึ้น ประเทศไทยในฐานะที่เป็นประเทศที่ผลิตอาหารที่สำคัญของโลก ผู้ผลิตจึงจำเป็นต้องให้ความสนใจในเครื่องหมายนี้อย่างจริงจัง ผู้ที่เกี่ยวข้องต้องเรียนรู้และอยู่บนพื้นฐานของความเข้าใจอย่างถูกต้องเพื่อเตรียมความพร้อมของการผลิตสร้างฐานที่แข็งแกร่งให้กับประเทศต่อไป



น้ำแร่เมืองนong

บริษัท น้ำแร่เมืองนong จำกัด

ที่อยู่ : 89/2 ถนนเรืองราษฎร์ ต.เขานิวศน์ อ.เมืองระนอง
จ.ระนอง 85000

โทร : 081-8922396, 077-811253, 077-821566, 077-822743 แฟกซ์

Email : -



ผู้ผลิตและจำหน่ายน้ำแร่ธรรมชาติของจังหวัดระนอง ภายใต้เครื่องหมายการค้าตรา “เมืองนong” โดยที่น้ำแร่ธรรมชาติ ตรา “เมืองนong” มีข้อดี และรางวัลต่างๆ ที่ทำให้เราได้รับความไว้วางใจที่จะหันมาใช้บริการดื่มน้ำแร่ธรรมชาติ ตรา เมืองนong จากหลายๆ สถาบันและบริษัทเอกชนหลายแห่งด้วยกัน และยังให้ความนิยมชมชอบกันเป็นอย่างมาก ด้วยเหตุเพราะข้อดีของน้ำแร่ธรรมชาติ ตรา “เมืองนong” ไม่มีสิ่งแฉดล้อมที่เป็นพิษ ทำให้น้ำแร่ที่ผุดขึ้นมา มีความสะอาด ไม่มีสิ่งปนเปื้อนเป็นพิษ จึงทำให้ มีรสชาติจืดสนิท บริสุทธิ์ใสสะอาด ถูกหลักอนามัยทุกประการ และที่สำคัญน้ำแร่ธรรมชาติที่ผุดขึ้นมาบนยอดเขานั้น



ได้มีการผ่านสารแร่ธาตุต่างๆ ในชั้นหิน ดินธรรมชาติมานานนับ 1,000 ปี

มะม่วงหิมพานต์แบบอบเกลือ

ร้านวัชร (วิสาหกิจชุมชนกาหยูเผา)

ที่อยู่ : 55/5 ต.หวาง อ.เมืองระนอง จ.ระนอง 85000

โทร : 094-5988944, 086-5302024, 077-810323

Email : jaroonpol.s@gmail.com

กินดี



ระนอง เป็นจังหวัดที่มีการปลูกต้นมะม่วงหิมพานต์เป็นจำนวนมาก และด้วยสภาพภูมิประเทศและภูมิอากาศที่เหมาะสม จึงได้เมล็ดมะม่วงหิมพานต์ หรือคนระนองเรียกว่า กาหยู ที่มีคุณภาพ เมล็ดหวานอร่อย ดังคำขวัญที่ว่า “คอคอดกระ ภูเขาหญ้า กาหยูหวาน ธารน้ำแร่ มุกแท้ เมืองระนอง”



เครื่องแกงผัดเผ็ด (คั่วกลิ้ง)

โรงงานเครื่องแกงคุณลำดวน

ที่อยู่ : 284/2 ม.7 ซอย- ถนนอากาศ ต.นาชะอัง อ.เมืองชุมพร

จ.ชุมพร 86000

โทร : 081-8918972

Email : ldthaicurry@gmail.com

กินดี



โรงงานเครื่องแกงคุณลำดวน จัดจำหน่ายเครื่องแกงได้ทุกชนิด อาทิ แกงเผ็ด แกงส้ม แกงเหลือง แกงเขียวหวาน ผัดเผ็ด (คั่วกลิ้ง) แกงป่า แกงไตปลา น้ำพริกขมนมจิ้น น้ำยาขมนมจิ้น แกงพะแนง แกงมัสมั่น แกงส้มพริกสด ฯลฯ



น้ำพริกเผากุ้ง

วิสาหกิจชุมชนสตรีสหกรณ์ บ้านบางกุ้ง

ที่อยู่ : 125 ต.น้ำจืด อ.กระบุรี จ.ระนอง 85110

โทร : 084-8372788

Email : -



ตั้งแต่สมัยโบราณกาล น้ำพริกอาหารของคนไทย โดยเฉพาะภาคใต้จะรับประทาน น้ำพริกเผากุ้งเป็นหลัก เพราะจะเก็บไว้ทานได้ในระยะเวลานาน



หนังปลากระพงขาวทอดกรอบ

กลุ่มวิสาหกิจชุมชน เกาะยอ ที.เอ็ม.พี.โปรดักส์

ที่อยู่ : 18/3 ถนนสงขลา สิงหนคร ต.เกาะยอ อ.เมืองสงขลา
จ.สงขลา 90100

โทร : 081-8962335, 074-450023, 074-591583 แฟกซ์

Email : -

กินดี



กลุ่มเกาะยอ ที.เอ็ม.พี. โปรดักส์ ก่อตั้งขึ้นเมื่อเดือนกุมภาพันธ์ พ.ศ.2545 ภายใต้ชื่อกลุ่มผลิตและแปรรูปอาหารทะเลสาบสงขลา โดยเป็นการรวมกลุ่มของราษฎรในพื้นที่บ้านสวนทุเรียน หมู่ที่ 4 ต.เกาะยอ อ.เมือง จ.สงขลา จำนวน 15 คน โดยมีวัตถุประสงค์ในการรวมกลุ่มเพื่อแปรรูปอาหารใช้วัตถุดิบที่จัดหาได้จากทะเลสาบสงขลา



เครื่องดื่มเพื่อสุขภาพ (Gaba Drink)

บริษัท บ้านไทยเฮิร์บ จำกัด

ที่อยู่ : 128 ม.1 ต.โตนดด้วน อ.ควนขนุน จ.พัทลุง 93110

โทร : 089-7355227

Email : -



ผู้ผลิตและจำหน่ายผลิตภัณฑ์เพื่อสุขภาพและความงามจากข้าวสังข์หยดและน้ำมันมะพร้าว เช่น เครื่องดื่มพร้อมขงจุมูกข้าวสังข์หยด อาหารเสริม



ไข่เค็มรสใบเตย

กลุ่มแม่บ้านเกษตรกรบ้านหน้าเมือง

ที่อยู่ : 340 ม.6 ต.คลองขุด อ.เมืองสตูล จ.สตูล 91000

โทร : 089-4676102

Email : -



ไข่เค็ม เป็นภูมิปัญญาคนไทยสมัยโบราณ เป็นการถนอมอาหารอย่างหนึ่งซึ่งคนสมัยก่อนทำไข่เค็มเพื่อเก็บไว้บริโภคในยามขาดแคลน หรือเพื่อการเก็บถนอมอาหารอายุของไข่ที่เหลือจากการบริโภคสด และถือเป็นภูมิปัญญาที่ผสมกับเทคโนโลยีของชาวบ้าน สืบทอดกันมานาน



กาแฟพื้นเมือง

กลุ่มกาแฟพื้นเมืองบ้านลูโบ๊ะบาตู

ที่อยู่ : 67 ม.1 ต.บ้านควน อ.เมือง จ.สตูล 91140

โทร : 094-8679979, 089-9784938

Email : satuncoffee@hotmail.com

กินดี



นายมาหิ็ด อาหลัง (บิดา) ได้ทำสวนกาแฟ ที่อำเภอกงหรา จังหวัดพัทลุง ต่อมาได้เกิดสงครามคอมมิวนิสต์ (ถังแดง) ขึ้น บิดาจึงได้ย้ายครอบครัวจากพัทลุง มาอยู่ที่จังหวัดสตูล บิดาได้นำเมล็ดพืชกาแฟมาด้วยจำนวนหนึ่ง จากนั้นได้นำมาเพาะปลูกและผลิตกาแฟ เพื่อบริโภคภายในบ้าน ต่อมาในปี พ.ศ. 2517 ได้ผลิตกาแฟจำหน่ายเป็นการค้า จนเป็นที่นิยมของเพื่อนบ้าน และหมู่บ้านใกล้เคียง



ขนมปั้นขลิบ

โรงงานขนมปั้นขลิบ เดอะซัน

ที่อยู่ : 104 ม.4 ต.พนมวังก์ อ.ควนขนุน จ.พัทลุง 93110

โทร : 089-5997284

Email : lee_thesun@hotmail.com

กินดี



จากการสูญเสียเสาหลักของบ้าน แต่ยังมีลูกที่เป็นกำลังใจสำคัญ การเริ่มต้นวันใหม่
เฉกเช่นเดียวกับดวงอาทิตย์จึงเกิดขึ้นอีกครั้ง ภายใต้ชื่อ “เดอะซัน” กับผลผลิตขนม
ขาไก่และขนมปั้นขลิบสูตรดั้งต้นตำรับพัทลุง ที่ผ่านกรรมวิธีการผลิตอย่างพิถีพิถัน



ชุดข้าวยาทางเลือก

ห้างหุ้นส่วนจำกัด การะเกดเฮิร์บ

ที่อยู่ : 320 ถนนเพชรเกษม ต.ห้วยยอด อ.ห้วยยอด จ.ตรัง 92130

โทร : 089-1578115

Email : Karaket95@yahoo.com

กินดี



ข้าวยาตรงกับภาษามลายูว่า Nasi kerabu (นาซี เกอาบู) ซึ่งเป็นอาหารเชิงวัฒนธรรมของประชากรคาบสมุทรมลายู อันได้แก่ ภาคใต้ของไทย มาเลเซีย และอินโดนีเซีย เป็นอาหารท้องถิ่นที่ได้จากธรรมชาติของแสงแดดและท้องทะเล เป็นอาหารเพื่อสุขภาพ



ปลาทรายทุบ

วิสาหกิจชุมชนอาหารทะเลแปรรูปเพื่อสุขภาพปัตตานี

ที่อยู่ : 154/67 ม.11 ซอยส.ศักดิ์ชัยมงคล ถนนนาเกลือ ต.บานา

อ.เมืองปัตตานี จ.ปัตตานี 94000

โทร : 086-6980732, 086-956291

Email : piwith@gmail.com

กินดี



อาหารเป็นหนึ่งในปัจจัยสี่ที่มีความจำเป็นต่อการดำเนินชีวิตของมนุษย์ การถนอมอาหารได้เข้ามามีบทบาทสำคัญต่อมนุษย์เป็นอย่างมาก เนื่องจากพฤติกรรมการบริโภคอาหารมีการเปลี่ยนแปลงไปจากเดิม เนื่องจากคนส่วนใหญ่ต้องการความสะดวก รวดเร็ว และต้องการเก็บรักษาอาหารไว้บริโภคได้นานๆ การถนอมอาหารนั้นมีมาตั้งแต่สมัยโบราณ โดยชาวโรมันค้นพบการรมควันเนื้อสัตว์ การหมัก เครื่องดื่ม แอลกอฮอล์ การทำเนยแข็ง และ หนึ่งในวิธีการถนอมอาหาร คือการทำปลาทรายทุบ



อาหารสำเร็จรูปพร้อมบริโภค

วิสาหกิจชุมชนป่าเขียว

ที่อยู่ : 104 ม.3 ต.ลำสินธุ์ อ.ศรีนครินทร์ จ.พัทลุง 93000

โทร : 087-9671399, 074-605659

Email : nakmit@hotmail.com

กินดี



วิสาหกิจชุมชนป่าเขียว พัฒนาต่อยอดมาจากกลุ่มแม่บ้านเกษตรกรลำสินธุ์พัฒนา ที่จัดตั้งเมื่อปี 2530 โดยความร่วมมือของเจ้าหน้าที่ส่งเสริมการเกษตรและพัฒนาการ ประจำตำบล มีแกนนำจัดตั้ง 15 คน ทำกิจกรรมออมทรัพย์ และแปรรูปกล้วยน้ำว้า เป็นกล้วยฉาบมัน โดยทางกลุ่มมีรายได้เดือนละ 6-7 พันบาท แต่มีปัญหาด้านการตลาด เพราะสินค้าไม่ได้มาตรฐาน และมีสินค้าลักษณะเดียวกันมากในตลาด จนทำให้กลุ่มต้องหยุดกิจกรรมไปช่วงหนึ่ง



ส้มแขกแช่อิ่ม

กลุ่มแปรรูปผลิตภัณฑ์การเกษตร

ที่อยู่ : 2/1 ม.2 ต.ตาชี อ.ยะหา จ.ยะลา 95120

โทร : 084-3959124, 073-271027

Email : -



กลุ่มแม่บ้านเกิดขึ้นจากแกนนำหมู่บ้านและผู้ทรงคุณวุฒิในหมู่บ้านได้ปรึกษาหารือกัน โดยมีเจ้าหน้าที่จากสำนักงานเกษตรอำเภอเมืองยะลาเข้าร่วมฟังด้วย จึงได้ทราบว่ามีประชากรมีรายได้น้อยและมีเวลาว่างหลังจากทำงานนั้น นางยอรอ มะหลิ ซึ่งเป็นประธานคนเก่าได้จัดตั้งกลุ่มเมื่อวันที่ 5 ตุลาคม 2541 โดยมีสมาชิกแรกเริ่ม 17 คน แต่ปัจจุบันมีสมาชิกเพิ่ม 45 คน โดยเลือกแปรรูปส้มแขกเพราะเป็นวัตถุดิบในพื้นที่ที่มีมากพอสมควร ซึ่งนำมาทำประโยชน์ได้แก่ใส่ในแกงต่างๆ ที่ต้องการความเปรี้ยวเพราะคุณสมบัติของส้มแขก คือ เปรี้ยว และประทุษกันว่าส้มแขกอาจจะเป็นอาหารเพื่อสุขภาพได้และเพื่อเพิ่มมูลค่า สมาชิกได้ไปอบรมการแปรรูปจากส้มแขกที่มหาวิทยาลัยสงขลานครินทร์ วิทยาเขตปัตตานี และกลับมาสาธิตฝึกปฏิบัติแก่สมาชิกสามารถ

ผลิตและได้จำหน่ายสู่ท้องตลาด ณ.ปัจจุบัน



ข้าวเกรียบปลาทอดกรอบ

กลุ่มวิสาหกิจชุมชนกลุ่มบุหงารายา

ที่อยู่ : 68 ม.9 ถ.อนามัยตะลุโบ๊ะ ต.ตะลุโบ๊ะ อ.เมืองปัตตานี
จ.ปัตตานี 94000

โทร : 086-4895257

Email : leeyahalalfoods@gmail.com

กินดี



กรือโป๊ะ เป็นภาษาท้องถิ่นที่ใช้เรียกข้าวเกรียบปลา ซึ่งข้าวเกรียบปลา ตราหน้าสริน เป็นข้าวเกรียบสดสูตรลังกาสุกะ ซึ่งเป็นสูตรเฉพาะที่ถือกำเนิดขึ้นยาวนานกว่า 100 ปี เป็นการถนอมอาหารไว้ใช้ในยามขาดแคลน โดยนำแป้งสาคุ แป้งมันมาผสมกับปลา เกลือ นำมาปั่นเป็นแท่งกลมยาวๆ แล้วนำมาตัดเป็นชิ้นเก็บไว้ทอดในยามที่ต้องการบริโภค ปัจจุบันถือเป็นภูมิปัญญาท้องถิ่นที่สำคัญของชาวปัตตานีที่ใครมาเยือนเป็นต้องลิ้มลอง ตราหน้าสริน สูตรลังกาสุกะเท่านั้น



น้ำจิ้มไก่ตราอาซา

ห้างหุ้นส่วนจำกัด อาซาปัตตานี ฟู้ดส์

ที่อยู่ : 514/17 ม.1 ต.รือเสาะออก อ.รือเสาะ จ.นราธิวาส 96150

โทร : 081-2771772

Email : pny2car@gmail.com

กินดี



น้ำจิ้มไก่ ตราอาซา คุณค่าคู่ครัวไทยทานได้ทั่วโลก



กล้วยหินทอดกรอบรสดั้งเดิม

กลุ่มวิสาหกิจชุมชนพัฒนาแปรรูปกล้วยหินนังตา

ที่อยู่ : 418 ม.7 ต.บันนังสตา อ.บันนังสตา จ.ยะลา 95130

โทร : 081-3889158, 081-9570340

Email : -

กินดี



กล้วยหิน เดิมเป็นพืชเก่าแก่คู่ 2 ผังแม่น้ำปัตตานี โดยเฉพาะในเขตตำบลบาเจาะ อำเภอบันนังสตา จังหวัดยะลา มีกล้วยหินขึ้นหนาแน่นเป็นดง จนคนมักจะเข้าใจว่าเป็นกล้วยป่าที่งอกขึ้นเองตามธรรมชาติ ไม่มีคุณค่าประโยชน์อันใด แต่ที่จริงแล้วกล้วยหินเป็นพืชเศรษฐกิจท้องถิ่นของอำเภอบันนังสตา เกษตรกรมีรายได้จากการปลูกกล้วยหินมากผลผลิตมีไม่เพียงพอ กับความต้องการของตลาด จนทำให้ราคาผลผลิตสูงขึ้นอย่างรวดเร็ว จากหริละ 2-3 บาท เมื่อ 20 ปีที่แล้ว ปัจจุบัน ราคาสูงขึ้นเป็นหริละ 30-50 บาท พบสารต้านอนุมูลอิสระ เบต้าแคโรทีน (Beta-carotene) ได้ในกล้วยหิน และได้ขึ้นทะเบียน GI (Geographical Indication) ซึ่งมีที่เดียวที่บันนังสตาเท่านั้น



ကုတ်
dress well

สร้อยคอเขี้ยวสองจันทร์



ร้านสมหวังจิวเวลรี่

ที่อยู่ : 1/59 ถ.มหาราช ต.ตลาด อ.เมืองจันทบุรี จ.จันทบุรี 22000

โทร : 081-8618628

Email : -



ร้านสมหวังจิวเวลรี่ คิดที่จะเอาพลอยเขี้ยวสองมาออกแบบเป็นเครื่องประดับ ไม่ว่าจะป็นสร้อยคอ กำไล ต่างหู และแหวน ใช้พลอยเขี้ยวสองประมาณไซส์ 1 กะรัตขึ้นไปในการทำงาน ทุกคนจะได้รู้ว่าพลอยเม็ดเล็กๆ ที่เราเห็นก็สามารถทำประโยชน์ให้ดูมีคุณค่าและราคา โดยไม่ต้องพึ่งพลอยเม็ดใหญ่เสมอไป ซึ่งเป็นสินค้าที่ออกจำหน่ายและทำรายได้ให้กับเมืองจันทบุรี จึงเป็นจุดกำเนิดของผลงาน “เขี้ยวสองจันทร์”





ทองลดลายโบราณ



บ้านทองสมสมัย

ที่อยู่ : 343/1 ม.5 ต.ท่าชัย อ.ศรีสัชนาลัย จ.สุโขทัย 64190

โทร : 089-7589571

Email : somsamaigold@hotmail.com



เครื่องประดับทองลดลายโบราณ ถ่ายทอดทักษะเชิงช่างจากบรรพบุรุษสู่ลูกหลาน
ชาวศรีสัชนาลัย จึงได้ผลงานเครื่องประดับทองแบบโบราณที่สูงค่า





เครื่องทองรัตนโกสินทร์



กลุ่ม DHANU

ที่อยู่ : 14/11 ม.5 ต.ท่ามะขาม อ.เมืองกาญจนบุรี จ.กาญจนบุรี 71000

โทร : 086-4452554

Email : -



เครื่องทองรัตนโกสินทร์ สินค้า OTOP ระดับ 5 ดาว ประจำจังหวัดกาญจนบุรี เครื่องทองรัตนโกสินทร์ ภายใต้แบรนด์ “Dhanu” อีกหนึ่งสินค้า OTOP ระดับ 5 ดาว ของจังหวัดกาญจนบุรี โดดเด่นด้วยลักษณะความเป็นเครื่องประดับไทยประยุกต์สไตล์โมเดิร์น คงคุณค่าด้วยศิลปะอันประณีตงามวิจิตรตามวัฒนธรรมไทย ประดับประดาด้วยพลอยมณีนพเก้า และวัสดุที่หายากเพื่อเสริมสิริมงคลตามความเชื่อ เช่น หางช้าง เขากระทิง และการสร้างสรรค์ที่เป็นเทคนิคเฉพาะของตนเอง เป็นงานศิลปะที่ได้รับอิทธิพลทางความคิดและรูปแบบมาจากอยุธยา มาจวบจนรัตนโกสินทร์ตอนต้น





เครื่องประดับโบราณ (ทับทรวงยอดมณีนพเก้า)

อุษาคเนย์ (ภาสินี เครื่องปัญญา)

ที่อยู่ : 42/14 ซอยเสนานิคม ถนนเสนานิคม แขวงจรเข้บัว เขตลาดพร้าว
กรุงเทพมหานคร 10230

โทร : 086-6695645

Email : yok_monkol@hotmail.com



“ศิลปะอันทรงคุณค่าด้วยคุณค่าที่แสดงถึงความเป็นอัตลักษณ์ของเครื่องประดับไทย
ที่อาศัยความชำนาญเฉพาะด้าน การคัดสรรอัญมณีแท้ตามตำราโบราณมาสร้างงาน
เครื่องประดับมงคลสืบสานงานฝีมือครูช่างไทยโบราณ”



เครื่องประดับ VILAN

แฟมิลี่ เคลย์

ที่อยู่ : 123/57-59 สุขสวัสดิ์ ซ.64 ถนนสุขสวัสดิ์ ตำบลบางพิง
อำเภอพระประแดง จังหวัดสมุทรปราการ 10130

โทร : 086-6617348

Email : familyclay@yahoo.com

ดูดี



งานเซรามิค โดยนำมาออกแบบใหม่ให้เป็นเครื่องประดับที่น่ารัก สวย และน่าสนใจ
ทันสมัย และสามารถสวมใส่ติดตัวเพื่อความเป็นสิริมงคล ทั้งยังเป็นการอนุรักษ์และ
เผยแพร่ให้คนรู้จักแมวไทย



กระเป๋าหนังปลากะเบน

ชมลวรรณกระเป๋าหนังแท้

ที่อยู่ : 99/152 ม.2 ซอยโรงเรียนเทคโนโลยีแหลมทอง ถนนกรุงเทพ-ปทุมธานี
ต.บางหลวง อ.เมืองปทุมธานี จ.ปทุมธานี 12000

โทร : 087-5041443, 086-9010169

Email : -



คุณวิรุจน์ พิลาทรม ประธานกลุ่มหัตถกรรมเครื่องหนังตำบลบางหลวง ตั้งแต่ปี พ.ศ. 2547 เรื่อยมาจนถึงปัจจุบัน สมาชิกได้แยกย้ายไปทำอาชีพอื่น คุณวิรุจน์ พิลาทรม จึงเปลี่ยนจากกลุ่ม มาจดทะเบียนในนาม ชมลวรรณกระเป๋าหนัง จากประสบการณ์ ที่ผ่านมามีคิดและออกแบบกระเป๋าหนังวัว เน้นประโยชน์ใช้สอย ความคงทน รูปทรง ที่สวยงาม ในราคาย่อมเยา และไม่หยุดพัฒนาจนถึงปัจจุบัน



เครื่องประดับแฟชั่น

กลุ่มอาชีพเครื่องประดับลูกปัด

ที่อยู่ : 67/307 ม.6 ถนนกาญจนาภิเษก ต.เสาชิงหิน อ.บางใหญ่
จ.นนทบุรี 11140

โทร : 081-8417177, 087-0011177

Email : woonhanmade@hotmail.com

ดูดี



ลูกปัดเป็นเครื่องประดับที่เก่าแก่ และมีความหมายลึกซึ้ง เมื่อ 40,000 ปีก่อน ลูกปัดทำมาจากกระดูก ลูกปัดจากเดิมนี่ใช้เป็นเครื่องรางของขลัง



ผ้าไหมตัดชุดลายบาติก

วิสาหกิจชุมชนกลุ่มจิตรกรรมไทยบาติก

ที่อยู่ : 220/ก ถนนราษฎร์บำรุง ต.ป่าโมก อ.ป่าโมก จ.อ่างทอง 14130

โทร : 091-8711549, 064-1070475

Email : -



อ.สุพจน์ เล่าว่า เริ่มนำสไตล์ไทยประยุกต์มาใช้กับงานผ้าบาติกตั้งแต่ 10 กว่าปีที่แล้ว เพราะอยากสร้างความแตกต่าง เนื่องจากที่ผ่านมางานผ้าบาติกส่วนใหญ่นิยมทำ ลวดลายจะวนเวียนเกี่ยวกับธรรมชาติ โดยเฉพาะภาพท้องทะเล จึงอยากหาลวดลาย ใหม่เป็นเอกลักษณ์ของตัวเอง ทำให้คิดถึงลายไทยเพราะชื่นชอบเป็นการส่วนตัว และเชื่อว่าศิลปะไทยสวยงามและมีเสน่ห์ที่สามารถนำมาประยุกต์วาดภาพบาติก ได้เหมาะสม



กระเป๋า รองเท้าหนัง

กลุ่มหัตถกรรมเครื่องหนัง BOLITY

ที่อยู่ : 43/6 ม.2 ถนนเทศบาล 5 ต.บางหลวง อ.เมืองปทุมธานี
จ.ปทุมธานี 12000

โทร : 081-6178209, 02-9542033

Email : bolityleather@hotmail.com



จัดตั้งกลุ่มเมื่อ ปีพ.ศ. 2543 จากการที่มีญาติเป็นช่างรองเท้า และกระเป๋าที่โรงงาน ต่อมาโรงงานปิดกิจการ จึงมารวมกันทำ และสอนสมาชิกเพิ่มขึ้น ได้รับการส่งเสริมจากหน่วยงานราชการ และได้พัฒนาผลิตภัณฑ์ให้ดีขึ้นจนถึงปัจจุบัน



สร้อยคอลายไทย

กลุ่มอาชีพร้อยลูกปัดบ้านคลองสำโรง

ที่อยู่ : 68 ม.2 ต.เขาท่าพระ อ.เมืองชัยนาท จ.ชัยนาท 17000

โทร : 089-5632848

Email : -



กลุ่มอาชีพร้อยลูกปัด หมู่ที่ 2 ตำบล เขาท่าพระ ได้จัดตั้งเมื่อปี พ.ศ.2541 มีสมาชิก 15 คน มีคณะกรรมการบริหารงาน 1 คน สมาชิกมีการลงหุ้นเพื่อนำเงินไปลงทุนจัดซื้อวัสดุอุปกรณ์ ปัจจุบัน สมาชิกสามารถผลิตออกจำหน่ายทั้งภายในจังหวัดต่างจังหวัดและตามที่มีผู้สั่ง และส่งออกต่างประเทศ



กระเป๋าผ้าต้นมือ

มูลนิธิกราฟท์

ที่อยู่ : 13/1 ม.3 ต.มูลนิธิ อ.ท่าม่วง จ.ลพบุรี 15150

โทร : 089-0481995

Email : -

ดูดี



ผลิตภัณฑ์จากผ้าฝ้าย หลากหลายรูปแบบ โดยใช้เทคนิคการทำ Applique (การปะผ้า) ในการตกแต่ง เพื่อความสวยงามน่าใช้และเทคนิคการทำ Quilting ทำให้งานมีความนุ่มและยืดหยุ่น



กระเป๋าหนังจระเข้

เครื่องหนัง J.GOLD (ล้านสตังค์เต็มกระเป๋า)

ที่อยู่ : 26/1057 ถนนสุขประยูร ต.นาป่า อ.เมืองชลบุรี จ.ชลบุรี 20000

โทร : 092-7894789

Email : Yuwa_rat@hotmail.co.th

ดูดี



ศิลปะอันทรงคุณค่าที่แสดงถึงความเป็นอัตลักษณ์ของเครื่องประดับไทย ที่อาศัยความชำนาญเฉพาะด้าน การคัดสรรอัญมณีแท้ตามตำราโบราณ มาสร้างงานเครื่องประดับมงคล สืบสานงานฝีมือครูช่างไทยโบราณ



สมุดปกผ้าย้อมสีธรรมชาติจากมูลวัวนม

กลุ่มภูมิ แฮนด์ดีคราฟท์

ที่อยู่ : 7/17 ถนนเทศบาล 4 ซอย 4 ต.ปากเพรียว อ.เมืองสระบุรี
จ.สระบุรี 18000

โทร : 081-6656873

Email : phoom.poly@gmail.com

ดูดี



สมุดปกผ้าย้อมสีธรรมชาติจากมูลวัวนม ของขวัญของฝากแนว eco design เป็นมิตรกับสิ่งแวดล้อม สืบถึงอัตลักษณ์ จ.สระบุรี เมืองฟาร์มโคนม



สร้อยสังวาลย์เพทาย

นางสาวขวัญเรือน อาทะ (พลอยขวัญ จิวเวอรี่)

ที่อยู่ : 222/54 ซอยเก้าทับทิม ต.บ่อพลอย อ.บ่อไร่ จ.ตราด 23140

โทร : 089-4873689

Email : -

ดูดี



พลอยขวัญ จิวเวอรี่ จำหน่ายพลอยแท้ 100% เครื่องประดับ เงิน ทอง รับทำตาม
ออเดอร์ตามลูกค้า



กระเป๋าถักสตรี

วิสาหกิจชุมชนกลุ่มพัฒนาอาชีพสตรีบ้านฉาง

ที่อยู่ : 288/20 ม.3 ต.บ้านฉาง อ.บ้านฉาง จ.ระยอง 21130

โทร : 080-0959141

Email : siriwan.s@hotmail.com

ดูดี



วิสาหกิจชุมชนเทศบาลเมืองบ้านฉาง กลุ่มพัฒนาอาชีพสตรีบ้านฉาง เป็นกลุ่มที่ส่งเสริมแม่บ้านชุมชน ในการสร้างผลิตภัณฑ์ชุมชนของชุมชนที่ 12 รวมมิตร เทศบาลเมืองบ้านฉาง จังหวัดระยอง และได้รับรางวัลหมู่บ้านหัตถกรรมดีเด่น ปี พ.ศ. 2556



ผ้าไหมมัดหมี่

นันทวันไหมไทย

ที่อยู่ : 90 ม.2 ต.ลาดตะเคียน อ.กบินทร์บุรี จ.ปราจีนบุรี 25110

โทร : 081-5769932

Email : -



ในอดีตจนถึงปัจจุบัน การทอผ้านับเป็นภูมิปัญญาของบรรพบุรุษ ซึ่งมีการถ่ายทอดกันมาจากปู่ย่า ตายาย จนถึงรุ่นลูกหลาน นับเป็นร้อยๆ ปีมาแล้ว ลักษณะของลวดลายจะเป็นเอกลักษณ์ของแต่ละท้องถิ่น เช่น ทอเป็นลายดอกไม้ ลายสัตว์ต่างๆ ในสมัยโบราณจะทอไว้ใช้ในครอบครัว เพื่อใช้ในการประกอบพิธีสำคัญต่างๆ และได้มีการประยุกต์ผ้าลายมัดหมี่ขึ้นมาใหม่ ให้มีความสวยงามในปัจจุบัน



รองเท้าผู้ชาย

บำรุงศักดิ์ รองเท้าแฮนเมด B.GORGE

ที่อยู่ : 36/21 ม.15 ต.บ้านพระ อ.เมืองปราจีนบุรี จ.ปราจีนบุรี 25230

โทร : 095-6141693, 061-6628646

Email : vasabi465@gmail.com

ดูดี



ผลิตจากหนังแท้ ชับด้านในเป็นหนัง ให้ความรู้สึกถึงความนุ่มสบายพื้นเป็นยางแท้ นุ่มไม่ยุบตัวง่ายเหมือนฟองน้ำทั่วไป แมทซ์ง่าย ใส่ได้กับทุกโอกาส



ผ้าทอมือลายขัด

บริษัท เมืองย่าซิลเค่น (ประเทศไทย) จำกัด

ที่อยู่ : 39 ม.8 ซอยสุขสันต์ ถนนสีบศิริ ต.เมืองปัก อ.ปักธงชัย
จ.นครราชสีมา 30150

โทร : 093-3265876

Email : LUCKSAMEE.MYC@gmail.com



เอกลักษณ์ของผ้าไหมปักธงชัย จะมีลักษณะเป็นผ้าพื้นส่วนมาก หรือที่เรียกว่า “ผ้าทอลายขัด” ซึ่งสืบสานงานภูมิปัญญาทางด้านการทอผ้า และการย้อมสีเส้นไหม จากรุ่นสู่รุ่น “เมืองย่าซิลเค่น” ผู้ประกอบการรายหนึ่ง เมื่อลงมาสืบทอดงานทอผ้าไหม ได้เข้ามาปรับปรุงขบวนการผลิตให้เป็นมิตรกับสิ่งแวดล้อม ย้อมสีเส้นไหมด้วยสีธรรมชาติ พัฒนาลวดลายเดิมให้มีความเป็นสากล เป็นที่ยอมรับของตลาด และคงอัตลักษณ์เป็นของตนเองสืบมาจนถึงทุกวันนี้



รองเท้าจากพรม

กลุ่มวิสาหกิจชุมชนเย็บพรมอเนกประสงค์

ที่อยู่ : 60 ม.2 ต.ทรายมูล อ.องครักษ์ จ.นครนายก 26120

โทร : 085-0862373, 095-6811646, 090-0799938

Email : -

ดูดี



กลุ่มเย็บพรมอเนกประสงค์ตั้งขึ้นเมื่อวันที่ 10 กันยายน พ.ศ. 2546 เพื่อให้ชาวบ้านในชุมชนได้มีการใช้เวลาว่างให้เป็นประโยชน์ เนื่องจากชาวบ้านในชุมชนบางส่วนจะมีการตีมสุราและเล่นการพนันกันอยู่บ่อยครั้ง จึงได้มีการประชุมปรึกษากับผู้นำชาวบ้านและลูกบ้านเพื่อหาอาชีพเสริมทำให้มีรายได้แก่ครอบครัว โดยได้มีการตกลงกันที่จะประกอบอาชีพเย็บพรมเช็ดเท้าเพื่อจำหน่าย ต่อมาในปี พ.ศ. 2547 ได้มีการส่งสินค้าเข้าคัดสรรของกรมการพัฒนาชุมชนในชื่อของ หนึ่งตำบล หนึ่งผลิตภัณฑ์ และได้ 4 ดาว ต่อมา ได้เรียกชื่อว่า OTOP และได้เข้าไปจำหน่ายไปทั่วประเทศและต่างประเทศ



ผ้าไหมมัดหมี่ย้อนมสีธรรมชาติ

กลุ่มแม่บ้านสวย

ที่อยู่ : 186 ม.6 ต.สวย อ.เมืองสุรินทร์ จ.สุรินทร์ 32000

โทร : 081-8786814

Email : pawinee_ruenmai@hotmail.com



ผลิตภัณฑ์จากกลุ่มแม่บ้านหมู่ที่ 6 ตำบลสวย “สินค้าคุณภาพดีมีคุณภาพจากฝีมือคนไทย” สินค้าดีใช้ทนทานใช้งานยาวนานต้องผ้าขึ้นจากกลุ่มแม่บ้านหมู่ 6 ตำบลสวย



ผ้าคลุมไหล่

ผ้าตุ้มทอง

ที่อยู่ : 119/4 ม.1 ต.นาโพธิ์ อ.นาโพธิ์ จ.บุรีรัมย์ 31230

โทร : 044-686044, 084-9604291

Email : Phatoomthong@gmail.com

ดูดี



เริ่มจัดตั้งกลุ่มขึ้นเมื่อ ปี พ.ศ.2540 จัดตั้งกลุ่มโดยแยกตัวออกจากกลุ่มสมาชิกมูลนิธิส่งเสริมศิลปาชีพพิเศษ ในสมเด็จพระเจ้า และกลุ่มศูนย์หัตถกรรมซึ่งเป็นกลุ่มของผู้สูงอายุ และได้บริหารจัดการในรูปแบบบริษัทในการบริหารจัดการเพื่อให้บรรลุวัตถุประสงค์เพื่อผลิตสินค้าชุมชน (OTOP) สู่ตลาดโลกได้



ผ้าไหมยกดอก

กลุ่มพัฒนาสตรีหนองอารี

ที่อยู่ : 106 ม.1 บ้านหนองอารี ต.ดินแดง อ.โพธิ์ประทับ จ.ศรีสะเกษ 33180

โทร : 088-3439170, 084-8265442

Email : -

ดูดี

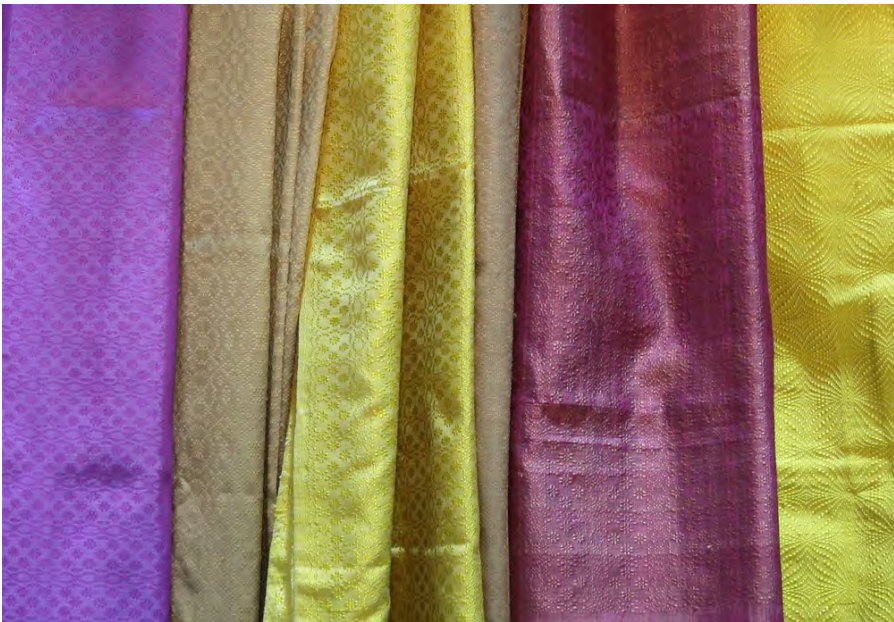

มีสินค้ามากมาย อาทิเช่น ผ้าขึ้นลายทางด่วน ชุดเดรสทำจากผ้าไหมใส่สบาย ชุดเดรสผ้าขาวม้า หัวขึ้น-ตีนขึ้น ผ้าลายลูกแก้วย้อมมะเกลือ เป็นต้น ซึ่งเป็น ผ้ายกดอกย้อมสีธรรมชาติทั้งหมด



ผ้าคลุมไหล่

กลุ่มอนุรักษ์ และแปรรูปผ้าไหมทอมือ

ที่อยู่ : 13/1 ม.14 ต.ท่าสว่าง อ.เมืองสุรินทร์ จ.สุรินทร์ 32000

โทร : 081-6002329, 084-4787076

Email : -

ดูดี



การอนุรักษ์และพัฒนาผลิตภัณฑ์ให้ดียิ่งขึ้น ในปัจจุบันได้มีการนำผ้าไหมผ้าไทย มาดัดแปลงประยุกต์ใช้เพื่อให้เหมาะสมกับงานต่างๆ เช่น บรรจุภัณฑ์ ของตกแต่ง ของที่ระลึก



ผ้าขาวม้า

กลุ่มสตรีทอผ้าบ้านปาก้าว

ที่อยู่ : 43 ม.4 ต.โนนสมบูรณ์ อ.นาจะหลวย จ.อุบลราชธานี 34280

โทร : 093-0987466

Email : -



ประวัติความเป็นมาของกลุ่มสตรีทอผ้าบ้านปาก้าว กลุ่มสตรีทอผ้าบ้านปาก้าว มีการรวมตัวกันเป็นกลุ่มเมื่อปี พ.ศ. 2530 โดยมีนางหนูพัด สืบพรม เป็นประธานกลุ่ม ต่อมาในปี พ.ศ. 2553 นางบุญญรักษ์ ดาบคำ ได้รับเลือกให้เป็นประธานกลุ่ม จนถึงปัจจุบัน ซึ่งในกลุ่มมีจำนวนสมาชิกทั้งหมด 15 คน เอกลักษณ์ของกลุ่มสตรีทอผ้าบ้านปาก้าว คือ “ฝ้าย้อมสีธรรมชาติ” ผลิตภัณฑ์ เป็นฝ้ายทอมือย้อมสีธรรมชาติ นิ่ม สวมใส่สบาย ดูแลรักษาง่าย ไม่เป็นอันตรายต่อสุขภาพ และไม่ทำลายสิ่งแวดล้อม



เครื่องประดับชุดนพเก้า

ร้านสมใจ เครื่องประดับ

ที่อยู่ : 106/3 ม.68 ถ.ศรีนครินทร์ ต.ในเมือง อ.เมือง จ.อุบลราชธานี 34000

โทร : 082-1098639, 084-8267462

Email : -

ดูดี



ปัจจุบันการแต่งกายนอกจากจะสวมใส่เสื้อผ้าตามฤดูกาล ความนิยม และประเพณี วัฒนธรรมแล้ว ยังมีการตกแต่งด้วยเครื่องประดับเพื่อความสวยงามและเหมาะสมกับการแต่งกายตามประเพณี วัฒนธรรมท้องถิ่นไทย กาลเทศะ ด้วยภูมิปัญญาท้องถิ่นไทย ดังนั้นทาง “สมใจเครื่องประดับ” จึงเน้นการออกแบบเครื่องประดับหลากหลายรูปแบบ เช่น จี้สร้อยคอ สร้อยคอ กำไล ต่างหู แหวน ปิ่นปักผม หัวเข็มขัด ซึ่งเป็นเครื่องประดับที่สามารถใส่ได้ทุกยุคสมัย ทุกเพศ และทุกวัย ตามความเหมาะสม



ผ้าฝ้ายผ้าไหมย้อมสีธรรมชาติ

วิสาหกิจชุมชนกลุ่มทอผ้าย้อมสีธรรมชาติหนองบัวแดง

ที่อยู่ : 75 ม.13 ต.หนองบัวแดง อ.หนองบัวแดง จ.ชัยภูมิ 36210

โทร : 092-9254655

Email : -



ผลิตภัณฑ์ภูมิปัญญาผ้าทอมือ มัดหมี่ย้อมสีธรรมชาติ เอกลักษณ์ ความงาม คุณค่า วัตถุดิบและกระบวนการผลิตจากท้องถิ่น ทั้งไหมและฝ้าย



ผ้าพันคอ

กลุ่มสตรีทอผ้าบ้านกำแมต หมู่ 7

ที่อยู่ : 134 ต.กำแมต อ.กุดชุม จ.ยโสธร 35140

โทร : 061-0957592

Email : phanawan9698@gmail.com

ดูดี



ผ้าพันคอ จากกลุ่มสตรีทอผ้าบ้านกำแมต หมู่ 7 ทำจากฝ้าย และย้อมสีธรรมชาติ จากใบสมอหมักโคลน ต้องเป็นใบสมอที่ไม่อ่อนและไม่แก่เกินไป โดยน้ำโคลนจะเป็นตัวช่วยให้สีติดดีขึ้น



รองเท้าหนัง

วิสาหกิจชุมชนแปรรูปเครื่องหนัง

ที่อยู่ : 28 ม.10 ต.เสนางคนนิคม อ.เสนางคนนิคม จ.อำนาจเจริญ 37290

โทร : 085-7780470

Email : -



งานทำมือ รองเท้าและกระเป๋า ซึ่งมีที่เดียวที่จังหวัดอำนาจเจริญ



กระเป๋าทรงแบบใหม่

กลุ่มสตรีบ้านคำพระ

ที่อยู่ : 142 ม.2 ต.คำพระ อ.หัวตะพาน จ.อำนาจเจริญ 37240

โทร : 089-6683973

Email : -



เรื่องราวผลิตภัณฑ์จากผ้าลายขีดที่เป็นผืน ได้มีการบูรณาการใหม่กลายเป็นกระเป๋าทรงแบบใหม่ มีความทันสมัยและสวยงาม



ผ้าไหมมัดหมี่

กลุ่มทอผ้าไหมพื้นเมือง

ที่อยู่ : 264 ม.2 ต.นาคำไฮ อ.เมือง จ.หนองบัวลำภู 39000

โทร : 086-9729787, 085-6369104

Email : kittiphan0869729787@gmail.com



เนื้อผ้าแน่น สวมใส่สบายต่อผิวพรรณ ซักแล้วสีไม่ตก



ผ้ามัดหมี่

กลุ่มทอผ้าบ้านสามหนอง

ที่อยู่ : 123 ต.บัวตูม อ.โซ่พิสัย จ.บึงกาฬ 38170

โทร : 086-2226682

Email : -

ดูดี



แรกทอเพื่อใช้นุ่งห่มเอง ต่อมามีการเข้ารับอบรม การทำลายผ้ามัดด้อยมจาก
หน่วยงานข้าราชการ จึงกลายมาเป็นกลุ่มและพัฒนาสินค้ามาเรื่อยๆ และออก
จำหน่าย



ผ้าขิดไหม

กลุ่มทอผ้าขิดไหมบ้านโพธิ์ค้ำ

ที่อยู่ : 231 ม.2 ต.กุดแห่ อ.นากลาง จ.หนองบัวลำภู 39170

โทร : 087-2198231

Email : -



เป็นลวดลายที่มีความละเอียดมากๆ อีกลายหนึ่ง ที่ผู้คิดลายออกมาจากลายโบราณ ที่เป็นดอกแก้วเล็กๆ มาผสมผสานกับความคิดที่มาจากภูมิปัญญาที่มีอยู่และจินตนาการว่าเป็นบันไดสูงที่สุดโดยในผืนผ้าจะทำให้เป็นคล้ายตะขอเกี่ยวกันขึ้นไปเหมือนบันไดไม่มีที่สิ้นสุด



เครื่องประดับจากปีกแมลงทับ

กลุ่มแมลงทับคืนถิ่นหนองบัวลำภู

ที่อยู่ : 19 ม.2 ต.เก่ากลอย อ.นาแก จ.หนองบัวลำภู 39350

โทร : 089-9379257

Email : -

ดูดี



จากพระราชดำริของสมเด็จพระนางเจ้าฯ พระบรมราชินีนาถ ที่ทรงให้นำปีกแมลงทับทำเป็นเครื่องประดับ อีกหนึ่งผลิตภัณฑ์ของมูลนิธิส่งเสริมศิลปาชีพ แต่เนื่องจากต้องใช้แมลงทับเป็นจำนวนมาก จึงมีพระราชดำริให้ศึกษาความเป็นมาของวงจรชีวิตแมลงทับเพื่อหาแนวทางการเพาะเลี้ยงอันเป็นการอนุรักษ์ไม่ให้หมดไปจากธรรมชาติ หลังจากเพาะเลี้ยงแมลงทับ ต้องเก็บตัวตายมาประกอบเป็นผลิตภัณฑ์ เนื่องจากตัวที่แก่ที่ตายแล้วมีคุณภาพสีคงทน และสวยงาม



ผ้าพันคอฝ้าย

กลุ่มมหามิตรหัตถกรรม

ที่อยู่ : 146 ซอยมหามิตร ถนนทหาร ต.หมากแข้ง อ.เมืองอุดรธานี
จ.อุดรธานี 41000

โทร : 081-2612216, 092-2542216

Email : mahamit.th@gmail.com



พอลมหนาวมาเยือน แม้ว่าจะไม่ได้ทำให้คนเมืองหลวงรู้สึกสัปดาห์เท่าไร แต่สำหรับ “ก้อนฝ้ายและไหม” ร้านผลิตภัณฑ์ผ้าพันคอห่อมือเส้นใยธรรมชาติจากฝ้าย กลับเป็นช่วงที่สร้างยอดขายโกยรายได้อย่างเป็นกอบเป็นกำ เพราะสาว ๆ ก็คงจะอยากได้ผ้าพันคอเล็กๆ สักผืนเอาไว้คลายหนาว หรือสวมใส่รับแพชั่นการแต่งตัวต้อนรับลมหนาวกันบ้าง



กระเป๋าผ้า

นางสาวศุภมาส กวีวิวัฒน์

ที่อยู่ : 222 ม.5 ต.เมืองเก่า อ.เมืองขอนแก่น จ.ขอนแก่น 40000

โทร : 096-1630717

Email : Suka_nok@hotmail.com

ดูดี



จากประสบการณ์ที่สะสมมา เริ่มจากคนรับจ้างทำกระเป๋า จนปัจจุบันเราได้เติบโตขึ้น และเราเชื่อว่า การผลิตกระเป๋าไม่ใช่แค่ได้กระเป๋าใบหนึ่งแต่หมายถึง งานศิลปะ วัฒนธรรมประเพณี จากลายผ้า บ่งบอกถึงบุคลิกอารมณ์ของผู้ใช้



ผ้าทอมือลายซัด

กลุ่มสตรีทอผ้าฝ้ายพื้นบ้านไทดำ(พื้นฟู)

ที่อยู่ : 57/2 ม.4 ต.เขาแก้ว อ.เสียงคาน จ.เลย 42110

โทร : 086-0354738

Email : -

ดูดี



ชาวไทดำบ้านนาป่าหนาด เป็นชนเผ่าที่ย้ายถิ่นฐานมา ตั้งบ้านเรือนอยู่ที่บ้านนาป่าหนาด ทำไร่ปลูกข้าวไว้กินเอง พร้อมกับทำไร่ฝ้าย พอเก็บฝ้ายได้ ด้วยภูมิปัญญาชาวบ้าน ก็นำฝ้ายมาอ้วกแยกเมล็ดออก จากนั้นก็นำมาตี / ตี ให้เป็นปุยนุ่ม จากนั้นก็นำมาหล่อเป็นหลอดฝ้ายและนำมาเข็นหรือปั่นเป็นเส้นด้าย ที่เรียกกันว่าเส้นฝ้ายเข็นมือ และนำเอาเส้นฝ้ายมาทำการย้อมสีด้าจากมะเกลือ ย้อมสีแดงจากฝาง ดำเนินการทอผ้าสีดำ สีแดง สีขาวจากฝ้าย



ผ้าขาม้า ผลิตภัณฑ์จากผ้าขาม้า ผ่ากันเป็อน ถุงมือ

นายประเสริฐ ถ้วนสม

ที่อยู่ : 14 ม.6 ต.พระบาทนาสิงห์ อ.รัตนวาปี จ.หนองคาย 43120

โทร : 062-8265564

Email : sappanyu@gmail.com



รับผลิตและจำหน่ายผลิตภัณฑ์ผ้าขาม้าแปรรูปทุกชนิด ของที่ระลึก/ของแต่งบ้าน สไตส์เก๋ๆ เช่น เสื้อผ้าขาม้า, กางเกงผ้าขาม้า, กระเป๋าผ้าขาม้า และผลิตภัณฑ์ ผ้าขาม้า ฯลฯ



ผ้าไหมมัดหมี่

กลุ่มทอผ้าไหมบ้านยางตลาด

ที่อยู่ : 13 ม.9 ต.ยางสีสุราช อ.ยางสีสุราช จ.มหาสารคาม 44210

โทร : 080-1611581, 043-729110

Email : -



บ้านยางตลาด หมู่ที่ 9 ตำบลยางสีสุราช อำเภอยางสีสุราช จังหวัดมหาสารคาม เริ่มทอผ้ามาตั้งแต่ครั้งบรรพบุรุษ สมัย ปู่ ย่า ตา ทวด เกือบสองร้อยปี เป็นภูมิปัญญาของชาวบ้านยางตลาดที่ได้รับการส่งเสริมและถ่ายทอดให้ลูกหลานมาจนถึงปัจจุบัน เพราะชาวบ้านมีพื้นฐานการทอผ้าเพื่อใช้ในครัวเรือนและใช้ในงานประเพณีต่างๆ เช่น ในงานแต่งงาน ฝ่ายหญิงจะใช้สำหรับการไหว้ญาติผู้ใหญ่ของฝ่ายชาย ซึ่งส่วนใหญ่เป็นผ้าไหม และผ้าฝ้ายมัดหมี่ ผ้าโสร่ง ผ้าใส่ปลาไหล ผ้าลายขิด ผ้าหางกระรอก



ผ้าขึ้นทิวที่ถักทอเป็นผืนผ้าด้วยลวดลายอันวิจิตรที่สะท้อนวิถีชีวิตของคนในชุมชน

ชุดผ้าฝ้ายสำเร็จรูป

ภูฝ้าย by dao101

ที่อยู่ : 326 ต.เหนือเมือง อ.เมืองร้อยเอ็ด จ.ร้อยเอ็ด 45000

โทร : 089-4544509

Email : tle_pr@hotmail.com

ดูดี



ผลิตภัณฑ์ชิ้นนี้ใช้ผ้าฝ้ายทอมือที่ผลิตจากดอกฝ้ายธรรมชาติ 2 สายพันธุ์ ซึ่งเป็นสายพันธุ์ดั้งเดิมที่มีมาตั้งแต่โบราณ โดยดอกฝ้ายทั้ง 2 ชนิดนี้จะมีสีโดยธรรมชาติ คือ สีขาว, สีน้ำตาลอ่อน มาผ่านกระบวนการการแปรรูปให้เป็นเส้นฝ้าย โดยภูมิปัญญาของคนในท้องถิ่นที่ได้รับการสืบทอดต่อกันมา ตั้งแต่ครั้งบรรพบุรุษจากรุ่นสู่รุ่น และการปั่นเส้นฝ้ายด้วยมือ นั้น จะทำให้ได้เส้นฝ้ายที่มีความหนานาง เป็นธรรมชาติ หรือเรียกว่าเป็นเสน่ห์ของฝ้ายที่ทำการถักทอ โดยผ่านกระบวนการทางธรรมชาติโดยไม่มีการย้อมสีเส้นฝ้าย และเหตุผลของการเลือกใช้ฝ้ายธรรมชาตินี้ เพราะทางภูฝ้าย by dao 101 ต้องการให้ทุกกระบวนการผลิตเป็นมิตรต่อสิ่งแวดล้อมและไม่ทำลายธรรมชาติ



ผ้าไหมแพรวา

น.ส.บุญเรือง ศรีบัว

ที่อยู่ : 196 ม.5 ต.โพน อ.คำม่วง จ.กาฬสินธุ์ 46180

โทร : 081-6382241

Email : -



แพรวา หรือ ผ้าไหมแพรวา เป็นผ้าทอมืออันเป็นเอกลักษณ์ของชาวผู้ไทยหรือภูไท การทอผ้าแพรวามีมาพร้อมกับวัฒนธรรมของชาวภูไท ซึ่งเป็นชนกลุ่มหนึ่ง มีถิ่นกำเนิดในบริเวณแคว้นสิบสองจุไทย (ดินแดนส่วนเหนือของลาว และ เวียดนาม ซึ่งติดต่อกับดินแดนภาคใต้ของจีน) อพยพเคลื่อนย้ายผ่านเวียดนาม ลาว แล้วข้ามฝั่งแม่น้ำโขงเข้ามาตั้งหลักแหล่งอยู่แถบเทือกเขาภูพานทางภาคอีสานของไทย



ผ้าไหมแพรวา

นายศักดิ์ศรี พันทะลี

ที่อยู่ : 179 ต.ทุ่งคลอง อ.คำม่วง จ.กาฬสินธุ์ 46180

โทร : 085-9567141

Email : runny2523@hotmail.com

ดูดี



แพรวา หรือ ผ้าไหมแพรวาเป็นผ้าทอมืออันเป็นเอกลักษณ์ของชาวผู้ไทยหรือภูไท การทอผ้าแพรวามีมาพร้อมกับวัฒนธรรมของชาวภูไท ซึ่งเป็นชนกลุ่มหนึ่ง มีถิ่นกำเนิดในบริเวณแคว้นสิบสองจุไทย (ดินแดนส่วนเหนือของลาว และ เวียดนาม ซึ่งติดต่อกับดินแดนภาคใต้ของจีน)



กระเป๋าผ้า

นางสาว วิไลภรณ์ จันทะลุน (ร้านศวิตา)

ที่อยู่ : 28 ม.8 บ้านใหม่หนองผือ ต.นาแก้ว อ.โพพนาแก้ว

จ.สกลนคร 47230

โทร : 091-0638423

Email : Pronnaka@gmail.com



จากวิถีชีวิตที่เรียบง่ายในชนบท บ้านใหม่หนองผือ ต.นาแก้ว อ.โพพนาแก้ว จ.สกลนคร ที่เติบโตมาพร้อมกับวัฒนธรรมที่ดีและงดงาม การทอผ้าพื้นเมืองเป็นอีกส่วนหนึ่งของวิถีชีวิตประจำวันในชุมชน เป็นการสืบทอดจากจิตวิญญาณจากรุ่นสู่รุ่น เริ่มจากดอกฝ้ายที่เกิดขึ้นจากธรรมชาติรอบข้างผ่านกระบวนการ ผึ่งแดด ตีดฝ้าย เซ็นฝ้าย ย้อมฝ้าย และทอเป็นผืนผ้า สร้างสรรค์เป็นผลิตภัณฑ์ผ้าทอมือ



ผ้ายกมุก

วิสาหกิจชุมชนทอผ้าพื้นเมืองบ้านนาพระ

ที่อยู่ : 6 ม.6 ต.นาหว้า อ.นาหว้า จ.นครพนม 48180

โทร : 086-8645217, 085-2748221

Email : -

ดูดี

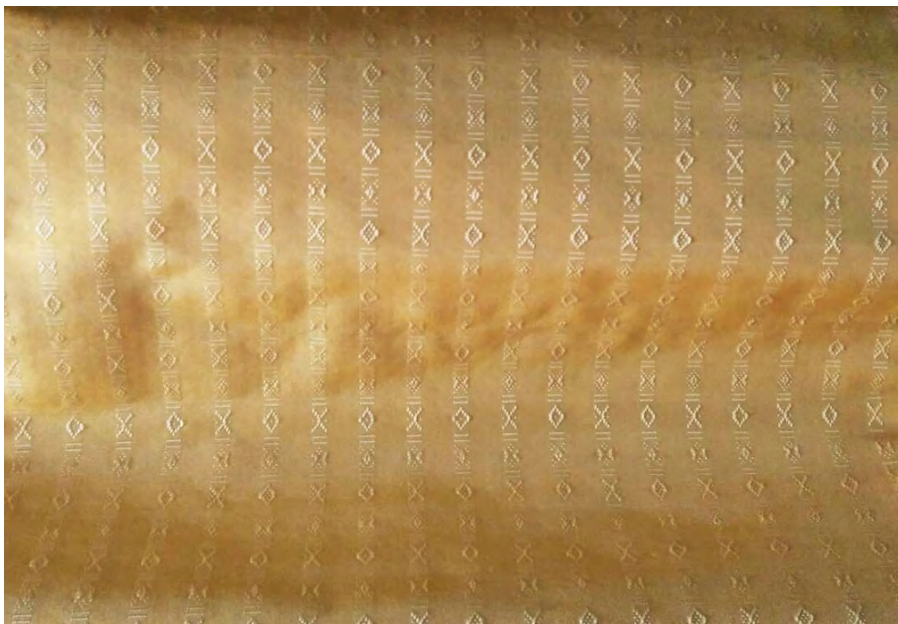

บริเวณที่ตั้งบ้านนาหว้าในปัจจุบัน พื้นที่ทั่วไปเป็นที่ราบลุ่มซึ่งเหมาะแก่การทำนา และมีต้นหว้าขึ้นอยู่ทั่วไปโดยมากในที่ทำนา ชาวบ้านจึงมารวมกันเรียกว่า “บ้านนาหว้า” สืบต่อกันมาถึงปัจจุบัน อาชีพหลักทำนา อาชีพเสริมหัตถกรรมในครัวเรือน สำหรับ “ศูนย์ศิลปาชีพหัตถกรรมพื้นบ้านอำเภอนาหว้า” ที่ได้ชื่อนี้เพราะเป็นกลุ่มแรกของมูลนิธิส่งเสริมศิลปาชีพของประเทศไทย กลุ่มทอผ้าไหมของกลุ่มศิลปาชีพพิเศษ และยังมีศูนย์จำหน่ายสินค้าที่เป็นผลิตภัณฑ์จากชาวอำเภอนาหว้า มีผ้าไหมผ้าลายยกมุก ผ้าฝ้าย ผ้ามัดหมี่ ผ้าขาวม้า เครื่องจักสาน กระจตบข้าว ตะกร้าตลอดจนถึงผลิตภัณฑ์เครื่องดนตรี พิณ แคน โหวด มีผู้คนจากต่างอำเภอจังหวัด เวะชมศูนย์หัตถกรรมแห่งนี้ เป็นจำนวนมากในแต่ละเดือน โดยเฉพาะอย่างยิ่งในงานเทศกาลบุญเดือนสี่ของดินนาหว้า



ผ้ามัดหมี่

กลุ่มทอผ้าพื้นเมืองบ้านบะหว้า

ที่อยู่ : 8/1 ม.5 ต.ท่าเรือ อ.นาหว้า จ.นครพนม 48180

โทร : 089-6235117, 063-0209425

Email : -

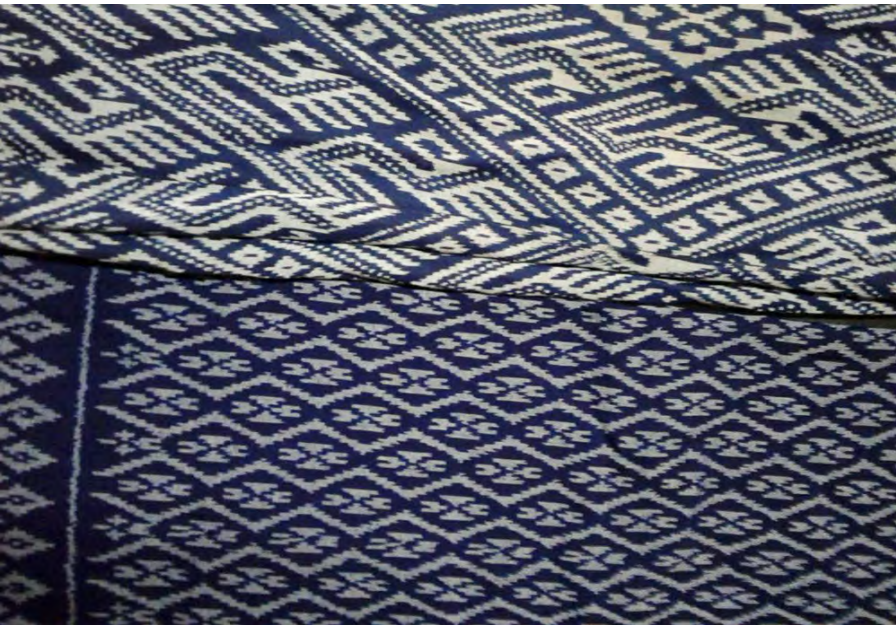

ประมาณปี 2500 ชาวบ้านที่เป็นผู้หญิงได้มีการทำผ้ามัดหมี่ มีทั้งย้อมคราม ย้อมสีเปลือกไม้ ผู้หญิงชอบความสวยงาม จึงมีการปรับปรุงเครื่องนุ่งห่มอย่างต่อเนื่อง เพื่อเป็นการสวมใส่ในการทำบุญและเป็นของฝากในพิธีงานแต่งงาน ซึ่งในสมัยนั้น การพัฒนาเครื่องนุ่งห่มจึงมีมากขึ้น



ผ้าคลุมไหล่หมักโคลน

นางละออ อาจวิชัย

ที่อยู่ : 50 ซอยกิตติผกากรอง 2 ถนนเมืองใหม่ ต.มุกดาหาร
อ.เมืองมุกดาหาร จ.มุกดาหาร 49000

โทร : 083-2567070, 065-3386556

Email : -

ดูดี

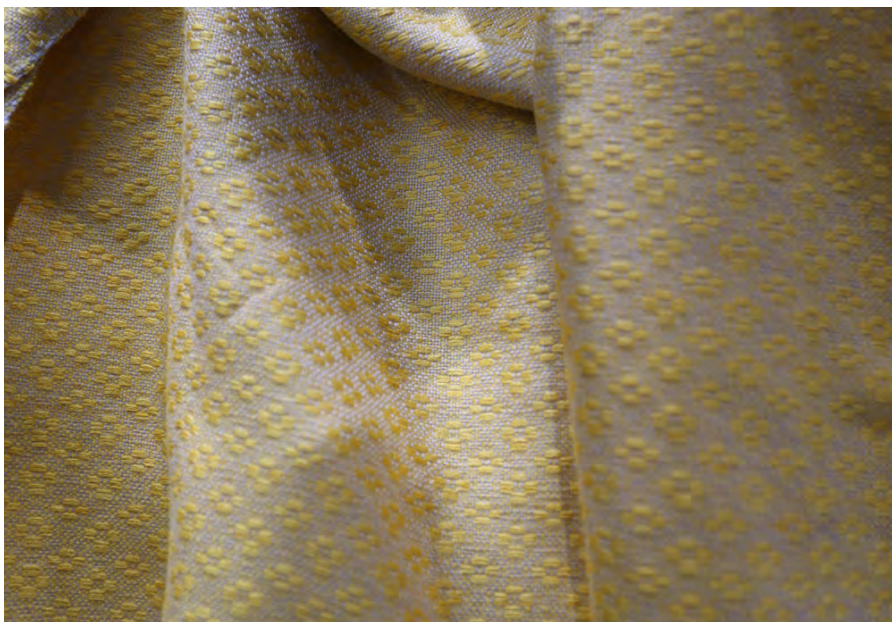

ผ้าทอมือเป็นมรดกวัฒนธรรมอันล้ำค่าของชนเผ่าภูไท เมืองหนองสูง มาตั้งแต่โบราณกาล และเป็นเครื่องบ่งชี้ของความเป็นเอกลักษณ์ ความเจริญงอกงามของอารยธรรมเผ่าภูไท ความมั่งคั่งมั่งมี ปรารถนาดีบรรจง ความมีเสน่ห์ ซึ่งปรากฏบนผ้าพื้นสวย สะท้อนให้เห็นถึงความตั้งใจ ความพิถีพิถัน ความมานะอดทน ความมีศิลปะในการทอผ้า ภูมิปัญญาเกี่ยวกับการย้อมสีจากธรรมชาติและการหมักด้วยโคลน อายุ 100 ปี



ผ้าคลุมไหล่

กลุ่มทอผ้าคีรีนคร

ที่อยู่ : 16 ม.2 ต.บ้านเป้า อ.หนองสูง จ.มุกดาหาร 49160

โทร : 089-8264722

Email : -



กลุ่มทอผ้าคีรีนคร (ผ้าหมักโคลน) เดิมเป็นกลุ่มทอผ้าไหม ตั้งเมื่อ วันที่ 11 เมษายน 2516 มีสมาชิกทั้งหมด 16 คน รวมมีเงินทุนหมุนเวียนอยู่ 800 บาท สมาชิกในกลุ่ม จึงรวมตัวกันทอผ้าไหมขายตามหมู่บ้านต่างๆ ต่อมาปี พ.ศ.2516-2523 ส่งให้สำนักพระราชวังเข้ามาช่วยเหลือ รับซื้อผ้าไหมจากกลุ่มทอผ้าคีรีนคร จนไหมมีราคาสูงขึ้น และทางกลุ่มเองก็ไม่สามารถผลิตเส้นไหม ไม่เพียงพอที่จะนำมาทอ ประกอบกับผ้าไหม ก็มีต้นทุนที่สูงขึ้นไม่สามารถทำผ้าไหมส่งได้ในราคาเดิม



สร้อยกะลาลายนกยูงรำแพน

กะลาดูดี เชียงใหม่

ที่อยู่ : 279 ม.2 ถนนเชียงใหม่-ฮอด ต.หนองแก้ว อ.หางดง จ.เชียงใหม่
50230

โทร : 081-9511135

Email : kaladoodee@hotmail.com

ดูดี



ป่าหน้อย หรือ คุณยุพาพร ว่องวิทย์การ มีอาชีพอิสระด้วยการประดิษฐ์เครื่องประดับจากกะลามะพร้าว มาตั้งแต่ปี 2545 เพราะมองเห็นเสน่ห์ความสวยงามของกะลามะพร้าวผ่านงานประดิษฐ์สร้อยคอและเครื่องรางของชาวบ้านอันเกิดจากภูมิปัญญาเก่าแก่จนนำไปสู่การประดิษฐ์เป็นเครื่องประดับอย่างสร้อยคอหรือสร้อยข้อมือแล้วนำไปขายที่ตลาดคนเดินในจังหวัดเชียงใหม่ กับอีกหลายแห่ง



ผ้าไหมยกดอกลำพูน

คุณอุ๊ไหมไทย (เรวัต สิงห์ศักดิ์)

ที่อยู่ : 48/2 ต.เวียงยอง อ.เมืองลำพูน จ.ลำพูน 51000

โทร : 090-8939284

Email : rewat.sin@hotmail.com



การทอผ้ายก นับเป็นมรดกทางวัฒนธรรมอันล้ำค่าของทางภาคเหนือที่สืบทอดกันมาหลายชั่วอายุคน ผ้าไหมยกกลดลาย ได้มาเริ่มแพร่หลาย และได้รับการฟื้นฟูมาตั้งแต่สมัยของ พระราชชายาเจ้าดารารัศมี ในพระบาทสมเด็จพระจุลจอมเกล้าเจ้าอยู่หัว รัชกาลที่ 5 ซึ่งท่านเป็นราชธิดาของพระเจ้าอินทวิชยานนท์ เจ้าผู้ครองนครเชียงใหม่องค์ที่ 7 ท่านทรงนิยมนุ่งผ้าขึ้นเป็นประจำ จึงทรงสนพระทัยที่จะคิดประดิษฐ์ลวดลายใหม่ๆ ขึ้นไว้ใช้โดยได้ฝึกหัดให้คนในวังทอผ้านำไปถวายเจ้านายชั้นผู้ใหญ่ และทรงใช้เอง



ชุดเครื่องประดับจากผลิตภัณฑ์เมล็ดมะค่า

กลุ่มหัตถกรรมทุ่งฮ้าง (ผลิตภัณฑ์จากเมล็ดมะค่า)

ที่อยู่ : 162 ม.1 ต.ทุ่งผึ้ง อ.แจ้ห่ม จ.ลำปาง 52120

โทร : 089-8965523, 084-8032805

Email : Lumyoan2516@gmail.com

ดูดี



ผลิตภัณฑ์นอกจากจะมีความแปลกใหม่ในด้านการออกแบบ มีความสวยงาม เป็นเอกลักษณ์ คงความเป็นธรรมชาติ และมีประโยชน์ใช้สอยที่หลากหลายแล้ว ยังมีการใช้วัตถุดิบที่มีในท้องถิ่น คือ เมล็ดมะค่า ที่ถือได้ว่าเป็นไม้ที่มีความเชื่อในเรื่องเคล็ดดี ๆ เป็นสิริมงคล เป็นไม้มงคลเสริมโชคลาภ



ผ้าซิ่นจกลายโบราณ

กลุ่มผ้าทอบ้านน้ำอ่าง

ที่อยู่ : 3/27 ม.9 ถนนพิษณุโลก-อุตรดิตถ์ ต.น้ำอ่าง อ.ตรอน
จ.อุตรดิตถ์ 53140

โทร : 081-9716422

Email : painamang@hotmail.com

ดูดี

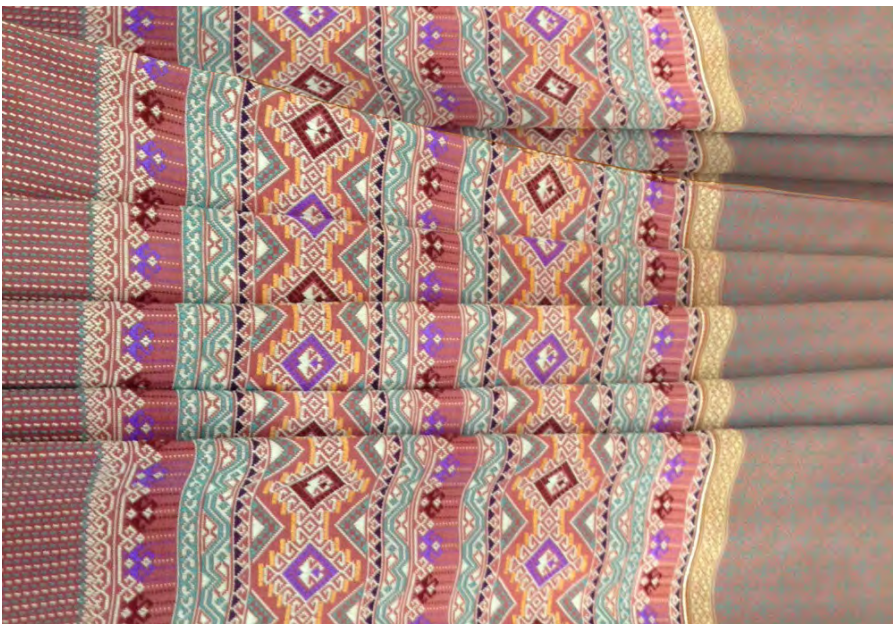

การทอผ้าโดยเฉพาะผ้าซิ่นตีนจก เป็นการสืบทอดวัฒนธรรมเชื้อสายไทย – ญวน – โยนก (เขียงแสน) ที่มีการสืบทอดวัฒนธรรมการทอผ้า ทำให้รู้ว่ามีชาวบ้านน้ำอ่างสืบเชื้อสายมาจาก ไทย-ญวน (เขียงแสน) ที่มีภูมิปัญญาด้านการทอผ้าซิ่นที่สวยงาม มีความสัมพันธ์กับความเชื่อ โชคกลาง พิธีกรรมธรรมชาติและสิ่งแวดล้อม บนผืนผ้าซิ่นตีนจกที่ถักทอ กล่าวกันว่า หญิงชาวบ้านน้ำอ่างในอดีตต้องทอผ้าได้อย่างน้อยคนละ 1 ผืน ใช้ในพิธีแต่งงาน หรือทอไว้ใส่ในงาน บุญใหญ่ๆ เท่านั้น จึงทอเหมือนกัน โดยเฉพาะการใช้สีสันทันทีเน้นสีเหมือนกัน กัน โดยเฉพาะสีเหลืองเขียวเป็นส่วนใหญ่ นอกจากนี้ชาวบ้านน้ำอ่างยังทอผ้าไว้ใช้ในชีวิตประจำวัน



เป็นเครื่องนุ่งห่ม เช่น ผ้าห่ม หมอน ถุงย่าม ผ้าตัดเสื้อ

เนคไทไหม

นายโกมล พานิชพันธ์

ที่อยู่ : 157/2 ม.6 ถนนแพร่ง-ลอง ต.ห้วยอ้อ อ.ลอง จ.แพร่ 54150

โทร : 081-8079960

Email : tourist157@yahoo.com

ดูดี



ขึ้นชื่อว่า “ของเก่า” จะให้เร้าใจเท่า “ของใหม่” เป็นไปแทบไม่ได้ หากว่าไม่มีกระแสให้กล่าวถึง เช่นเดียวกับ “ผ้าทอโบราณ” ที่นับวันจะเลือนหายไปจากแวดวงแฟชั่นของหนุ่มสาวยุคโซเชียลเน็ตเวิร์ก แบบมาไวไปไวไม่ค่อยได้อยู่ยาวนาน ดังนั้น การจะหันมาสวมใส่เครื่องแต่งกายที่ทำจากผ้าซึ่งกว่าจะกระตุกก็ได้ทีละผืน จึงเป็นเรื่องที่ค่อนข้างไกลตัวและเป็นไปได้ยากเต็มที



DoiSilver Factory

นายวัชร รุ่งระชะตานิช

ที่อยู่ : 205/1 ม.1 บ้านนาป่าน ต.สถาน อ.ป่า จ.น่าน 55120

โทร : 083-4952808, 089-6696598

Email : watcharadoi@hotmail.com



ชุดเครื่องประดับเงินแท้ลวดลายดอกมะลิ อันวิจิตรงดงามล้ำค่า โดยผ่านช่างฝีมือ
ชนเผ่าเมี่ยนที่มีการสืบทอดการทำเครื่องประดับเงินมาช้านาน เพื่อเป็นที่ระลึก
สัญลักษณ์ของดอกไม้ไทย



ผ้าฝ้ายทอมือ

กลุ่มผลิตภัณฑ์จากผ้าทอมือ

ที่อยู่ : 181/2 ม.7 ต.เวียง อ.เชียงของ จ.เชียงราย 57140

โทร : 081-2899917

Email : -

ดูดี



เป็นช่องใส่สำหรับกล่องกระดาษทิชชู เนื้อผ้าส่วนกลางทำจากผ้าทอมือที่สืบทอดจากกลุ่มไททรงดำ อำเภอปากท่อ สามารถถอดซีกได้สีไม่ตกเนื้อผ้ายังคงรูปเหมือนเดิม



ผ้าถุงจกไหม

กลุ่มทอผ้าพื้นเมืองบ้านผาตั้ง

ที่อยู่ : 32 ต.ห้วยแห้ง อ.บ้านไร่ จ.อุทัยธานี 61140

โทร : 089-2709683, 083-3165128

Email : -

ดูดี



กลุ่มทอผ้าบ้านผาตั้ง อนุรักษ์มรดกทางวัฒนธรรม “แหล่งราชินีผ้าฝ้าย” ถักทอด้วยมือที่เป็นเอกลักษณ์ของสายผ้า เป็นผ้าทอลายโบราณ ที่มีความสวยงามเฉพาะตัว บรรจงถักทอด้วยการสืบทอดภูมิปัญญาจากบรรพบุรุษ ที่ไม่มีที่ใดเหมือน มีทั้งผ้าไหม และผ้าฝ้าย และชุดเครื่องนอนก่อนวิวาห์



สร้อยคออัญมณี

ร้านแองจีเจมส์

ที่อยู่ : 9/150 ถนนอินทรีศรี ต.แม่สอด อ.แม่สอด จ.ตาก 63110

โทร : 089-8563277, 089-0539284

Email : angy2537@hotmail.com

ดูดี



อัญมณีและเครื่องประดับจากพลอยแท้ เพชรแท้ ทองแท้ เงินแท้ รับออกแบบและ
ทำตัวเรือน



ชุดสายน้ำ

ร้านมนตรีเครื่องเงินสุโขทัย

ที่อยู่ : 124/3 ม.8 ต.ท่าชัย อ.ศรีสำขานาลัย จ.สุโขทัย 64190

โทร : 089-5141907

Email : montree_silver@yahoo.com



งานถักทอเงินโบราณเป็นงานที่มีความละเอียดอ่อน ประณีตและงดงาม อันเป็นเครื่องบ่งบอกความเป็นศิลปะอันวิจิตรงดงามของงานหัตถกรรมมาตั้งแต่ครั้งโบราณที่ผ่านมานับ 700 ปี



กระเป๋าผ้าขาม้า

ดีไซด์ บาย ออนซอน (Design By On-son)

ที่อยู่ : 199 ต.ดอนกรวย อ.ดำเนินสะดวก จ.ราชบุรี 70130

โทร : 081-9959502

Email : worlatap@hotmail.com

ดูดี



ถ้าพูดถึงผ้าที่เป็นเอกลักษณ์ของไทย ที่นิยมใช้มาตั้งแต่สมัยบรรพบุรุษ ทุกคนคงจะนึกได้ทันทีเลยว่ามันคือ ผ้าขาม้า แต่ในปัจจุบันผ้าขาม้านี้ไม่ค่อยเป็นที่นิยมเนื่องจากมีจำพวกผ้าขนหนูที่ผู้คนหันมาใช้แทน จึงมีการนำผ้าขาม้าไปต่อยอดไอเดียธุรกิจไม่ว่าจะทำเป็น เสื้อผ้า หรือที่กำลังนิยมในปัจจุบันคือ “กระเป๋าผ้าขาม้า” โดยเฉพาะกระเป๋าผ้าขาม้าเคลือบพลาสติกของยี่ห้อ ดีไซน์ บาย ออนซอน ที่มีคุณภาพ เพราะด้วยคุณสมบัติกันน้ำ ทนสภาพอากาศ และผสมความเป็นไทย จึงทำให้เป็นกระเป๋ารูปแบบใหม่ที่น่าสนใจมากเลยทีเดียว



ผ้ามัดหมี่

กลุ่มทอผ้าบ้านดอนมะนาว

ที่อยู่ : 39 ม.2 ซอย5 ต.ดอนมะนาว อ.สองพี่น้อง จ.สุพรรณบุรี 72110

โทร : 086-0291749, 093-1294689

Email : -



ผ้าทอบ้านดอนมะนาว เป็นผ้าทอของชาวไทยทรงดำ หรือลาวโซ่ง โดยการทอมือ โดยใช้กี่พุ่งแบบโบราณหรือทอด้วยกี่กระตุกย้อมด้วยสีธรรมชาติ ทำให้อ่อนนุ่มมีความละเอียด นุ่ม สีไม่ตก มีกลิ่นหอม



เสื้อปักมือ

MEMO เสื้อปักมือ

ที่อยู่ : 47/556 ม.5 ต.ศาลายา อ.พุทธมณฑล จ.นครปฐม 73170

โทร : 086-3320450, 085-8226228

Email : memocrafts@gmail.com

ดูดี



MEMO เสื้อปักมือ ประกอบด้วยเสื้อยืดที่ใส่ได้ทั้งผู้หญิง และผู้ชาย เสื้อผ้าเด็ก ปักติด ลวดลายบนหน้าอก เสื้อเป็นรูปแบบการ์ตูนน่ารัก ใช้เทคนิคทักซะ และภูมิปัญญา ด้านงานปักอย่างเชี่ยวชาญ โดยใช้เส้นไหมขนาดใหญ่



เครื่องประดับเงินแท้

SIAM SILVER

ที่อยู่ : หมู่บ้านสยามเนเชอรัลโฮม 27/111 ซ.16 ม.5 ต.พันท้ายนรสิงห์
อ.เมือง จ.สมุทรสาคร 74000

โทร : 095-4866222

Email : Cmminizss@hotmail.com



ศรัทธาและความเชื่อเรื่องพญานาคเสริมบารมี อำนาจ ตามความเชื่อของคนไทย ออกแบบมาเป็นเครื่องประดับพกพาได้สะดวก เสริมสร้างบุคลิก และยังเป็นเครื่องประดับของฝากให้แทนคุณค่าทางใจ ได้อีกด้วย



ผ้าขาวม้า

วิสาหกิจชุมชนกลุ่มอนุรักษ์ผ้าทอมือบ้านเฉลิมเกียรติพัฒนา

ที่อยู่ : 255 ม.1 ต.ห้วยสัตว์ใหญ่ อ.หัวหิน จ.ประจวบคีรีขันธ์ 77110

โทร : 063-8286565, 087-0229368

Email : wannee020904@gmail.com

ดูดี



บ้านเฉลิมเกียรติพัฒนา เป็นหมู่บ้านใกล้ลำน้ำตกป่าละอูที่มีความสวยงามแห่งหนึ่งในอำเภอหัวหิน ท่ามกลางหุบเขาที่ร่มรื่น ประชาชนในพื้นที่ได้รับพระมหากรุณาธิคุณจากในหลวงจัดที่ทำกินให้พื้นที่ส่วนใหญ่เป็นภูเขาประชาชนส่วนใหญ่อพยพมาจากต่างถิ่น อาชีพหลักก็คือการทำเกษตรกรรม ได้แก่ สับปะรด มะนาว กล้วย เป็นต้น เมื่อมีเวลาว่างจากการทำไร่หรือพื้นที่ใดได้รับผลกระทบจากช้างป่าที่เข้ามากินผลไม้ทำให้รายได้ไม่เพียงพอกับรายจ่าย จึงแก้ปัญหาโดยเหล่าบรรดาแม่บ้านรวมตัวกันทำกิจกรรมเพื่อหารายได้เสริม



สร้อยคอแพชั่นแต่งลูกปัดทวารวดี

นางวารภรณ์ สุวรรณภักดี (ว. วราถักร้อย)

ที่อยู่ : 213/87 ซอยแฟลตตำรวจเพชรจริก ถนนราชดำเนิน ต.ในเมือง
อ.เมืองนครศรีธรรมราช จ.นครศรีธรรมราช 80000

โทร : 084-1606804, 080-0708548

Email : Waraporn8548@gmail.com



การนำภูมิปัญญาแห่งบรรพชนมาร้อยเรียงเป็นเครื่องประดับที่หลากหลาย โดยนำภูมิปัญญาท้องถิ่นและศิลปะงานเชือกมัดม้าร้อยเรียง ตกแต่งด้วยลูกปัดโบราณและหินมงคล นำเม็ดเงินที่เป็นงานศิลปหัตถกรรมฝีมือของช่างเงินเมืองนคร ผลิตอย่างละเอียดประณีต



สร้อยคอมุกสยามซีเพิร์ล

ร้านปิ่นหมุกอันดามัน

ที่อยู่ : 26/1 ต.เกาะปิ่นหยี อ.เมืองพังงา จ.พังงา 82000

โทร : 085-4760428, 083-1727264

Email : -

ดูดี



เดิม siam sea pearl ใช้ชื่อว่าปิ่นหมุกอันดามัน ซึ่งก่อตั้งโดยนายวิรัตน์ สำเภารัตน์ และ นางจอย สำเภารัตน์ โดยเริ่มแรกท่านทั้งสองเริ่มจากการขายเปลือกหอยและผลิตภัณฑ์จากเปลือกหอย ต่อมาไข่มุกเริ่มเป็นที่นิยมมากขึ้น จึงเริ่มหันมาขายไข่มุก และเครื่องประดับไข่มุกแทน และค่อยๆ มาขายไข่มุกที่มีคุณภาพดีขึ้น ซึ่งก็คือไข่มุก SOUTH SEA นั่นเอง จนปัจจุบันได้คัดสรรถึงระดับ 4 ดาว และผ่านมาตรฐานผลิตภัณฑ์ชุมชน



แหวนมุก

นายสมาด วรรณการ

ที่อยู่ : 54 ม.2 ต.เกาะปันหยี อ.เมืองพังงา จ.พังงา 82000

โทร : 083-5955777

Email : -



เดิมจังหวัดพังงา ราวปี 2500 มีฟาร์มเลี้ยงมุกที่อำเภอเกาะยาว เลิกมานาน นิยมเลี้ยงในทะเลอันดามันแถบเกาะในจังหวัดภูเก็ต ได้นำไข่มุกจากมุกน้ำเค็มแท้และมุกเลี้ยงมาประดิษฐ์เป็นผลิตภัณฑ์เครื่องประดับ มี สร้อยคอ มุกตามแฟชั่น แหวนมุกต่างหูมุก อื่นๆ แสดงถึงอัตลักษณ์ของผลิตภัณฑ์มานานกว่า 27 ปี เป็นที่นิยมจากลูกค้า ส่งเข้าคัดสรรผลิตภัณฑ์ OTOP ได้ระดับ 4 ดาว



เครื่องประดับไข่มุก

บริษัท พรีเม่าเพิร์ล จำกัด

ที่อยู่ : 13 ซ.3 (ซอยยี่โถ) ถนนหงษ์หยกอุทิศ ต.ตลาดใหญ่ อ.เมืองภูเก็ต
จ.ภูเก็ต 83000

โทร : 086-9511199, 088-1128555

Email : punuch@hotmail.com

ดูดี



ราชินีแห่งอัญมณี คือ “ไข่มุกแท้” และสถานที่หนึ่งได้ขึ้นชื่อว่าผลิตไข่มุกน้ำงาม
แวววาว มีชื่อเสียงโด่งดังไปทั่วโลก คือ จังหวัดภูเก็ต ซึ่งเป็นเมืองแห่งเกาะ ในนวนิยาย
เชื่อกันว่าท้องทะเลมี นางเงือก ผู้ซึ่งมีความรักและสวมนใส่ไข่มุกร้อยเรียงเป็นสร้อย
เมื่อนำแนวคิดเดิมจากจินตนาการแห่งท้องทะเลอันสวยงามมาผสมผสานกับ
เครื่องแต่งกายตามอัตลักษณ์ดั้งเดิมของชาวภูเก็ต โดยมีผ้าลูกไม้เป็นวัตถุดิบหลัก
จึงเกิด “Fancy Bra Pearl” ขึ้น โดยนำสร้อยไข่มุกแบบเดิมๆ มาประยุกต์ให้ทันสมัย
เข้ากันกับเสื้อชั้นในลูกไม้และไข่มุก เป็นตัวประกอบตกแต่ง

และมีการผสมผสานกันอย่างลงตัว

ภาคใต้



สร้อยคอเชือกถักกะลาศรีวิชัย

เชือกถักกะลาศรีวิชัย

ที่อยู่ : 185 ต.ตลาด อ.เมือง จ.สุราษฎร์ธานี 84000

โทร : 081-4346626

Email : -



สร้อยคอ (Necklace) เป็นเครื่องประดับตั้งแต่สมัยอารยธรรมโบราณก่อนการคิดค้นตัวอักษรจุด เชื่อกันว่ามีกำเนิดขึ้นในช่วงยุคหินประมาณเมื่อ 40,000 ปี ใช้วัสดุธรรมชาติ เช่น แก้ววัลย์ เส้นเอ็นสัตว์ กระดุก เปลือกหอย ฯลฯ ผลิตภัณฑ์นี้ใช้วัสดุจากธรรมชาติ คือ “กะลามะพร้าว” ผลผลิตทางเกษตรของจังหวัดสุราษฎร์ธานี “เชือกถัก” เม็ดและแผ่นเงิน นำมาถักลายหลัก 3 ลาย ได้แก่ ลายที่ 1 ลายกะลาสานถักประยุกต์ จากลายสร้อยพระโพธิสัตว์ปางอวลิตเกศวร, ลายที่ 2 ลายผูกเรือ และแยกลายผูกเรือ 3 เส้นถักลายเปีย แยกลายผูกเรือ 4 เส้นถักลายสอดไส้, ลายที่ 3 ลายหกเสาหรือหกตอเป็นลายแบนและลายกลม



บาติกผาแดง

กลุ่มบาติกผาแดง

ที่อยู่ : 11/2 ม.1 ถนนปากน้ำ-หาดทรายรี ต.หาดทรายรี อ.เมืองชุมพร
จ.ชุมพร 86120

โทร : 083-1020356

Email : -

ดูดี



ผ้าบาติก หรือ ผ้าปาเต๊ะ เป็นคำที่ใช้เรียกผ้าชนิดหนึ่งที่มีวิธีการทำโดยใช้เทียนปิดส่วนที่ไม่ต้องการให้ติดสี และใช้วิธีการแต้ม ระบาย หรือย้อมในส่วนที่ต้องการให้ติดสี ผ้าบาติกบางชิ้นอาจจะผ่านขั้นตอนการปิดเทียน แต้มสี ระบายสีและย้อมสีนับสิบครั้ง ขึ้นอยู่กับลวดลายของผ้า ส่วนผ้าบาติกอย่างง่ายอาจทำได้โดยการเขียนเทียนหรือพิมพ์เทียน (wax-writing) แล้วจึงนำไปย้อมสีที่ต้องการ



ผ้าบาติก

สงขลาบาติก

ที่อยู่ : 292 ถ.นครใน ต.บ่อหย่าง อ.เมือง จ.สงขลา 90000

โทร : 081-0999773

Email : songkhlabatik@hotmail.com



สงขลาบาติกใส่ใจในการออกแบบลวดลายให้สอดคล้องกับกระแสสมัยใหม่ หันเข้าสู่
ธรรมชาติ โดยใช้นวัตกรรมการเขียนลายด้วยน้ำยางพารา จึงเกิดเป็นเส้นสายลือ
ลายเส้นในสไตล์บาติกสไลด์สี



ผ้าชิ้นบาติก

กลุ่มควนขันบาติก

ที่อยู่ : 181 ม.4 ซอยบาติก ต.ควนขัน อ.เมืองสตูล จ.สตูล 91000

โทร : 084-7138476

Email : -

ดูดี



เดิมกลุ่มควนขันบาติก เป็นการรวมตัวของกลุ่มเยาวชนเกษตรกรบ้านไทรงาม ได้ทำ
ผลิตผลทางการเกษตรมาช้านาน ต่อมาเมื่อปี พ.ศ. 2541 ผลิตผลทางการ
การเกษตรเกิดสภาวะเศรษฐกิจตกต่ำ ฟองสบู่แตก อาชีพทางการเกษตรมีปัญหา
หลายอย่าง เช่น ฝนตก น้ำท่วม ฯลฯ และอีกมากมาย ในปี พ.ศ. 2543 ได้มีการประชุม
ว่าจะให้กลุ่มมีอาชีพเสริมอะไร และได้เสนอ การทำผ้าบาติก และสมาชิกเห็นด้วย
จึงได้มีการทำผ้าบาติก ตั้งแต่นั้นเป็นต้นมา จนถึงปัจจุบัน



ผ้าคลุมไหล่

วิสาหกิจชุมชนผ้าทอนาหมื่นศรี

ที่อยู่ : 119 ม.8 ต.นาหมื่นศรี อ.นาโยง จ.ตรัง 92170

โทร : 081-4764318, 091-1621928

Email : nameunsri.trang@hotmail.com



กลุ่มทอผ้านาหมื่นศรี ผ้าทอนาหมื่นศรี เป็นผ้าทอพื้นเมือง จากตำบลนาหมื่นศรี อำเภอนาโยง จังหวัดตรัง ชาวหมู่บ้านนาหมื่นศรี มีอาชีพทำนาทำสวน และมีอาชีพทอผ้ามาหลายชั่วอายุคนมาแล้ว ผ้าทอนาหมื่นศรีนอกจากจะมีใช้กันเองภายในครัวเรือนแล้วยังมีการส่งออกไปจำหน่ายในหมู่บ้านใกล้เคียงอีกด้วย



กระเป๋าผ้าปาเต๊ะทรงกระถาง

Tanyong Patani (ต้นหยง ปาตานี)

ที่อยู่ : 17/35 ถ.สามัคคี ซ.1 ต.สะบารัง อ.เมืองปัตตานี จ.ปัตตานี 94000

โทร : 089-8918746, 090-9789364

Email : pmontira@gmail.com

ดูดี

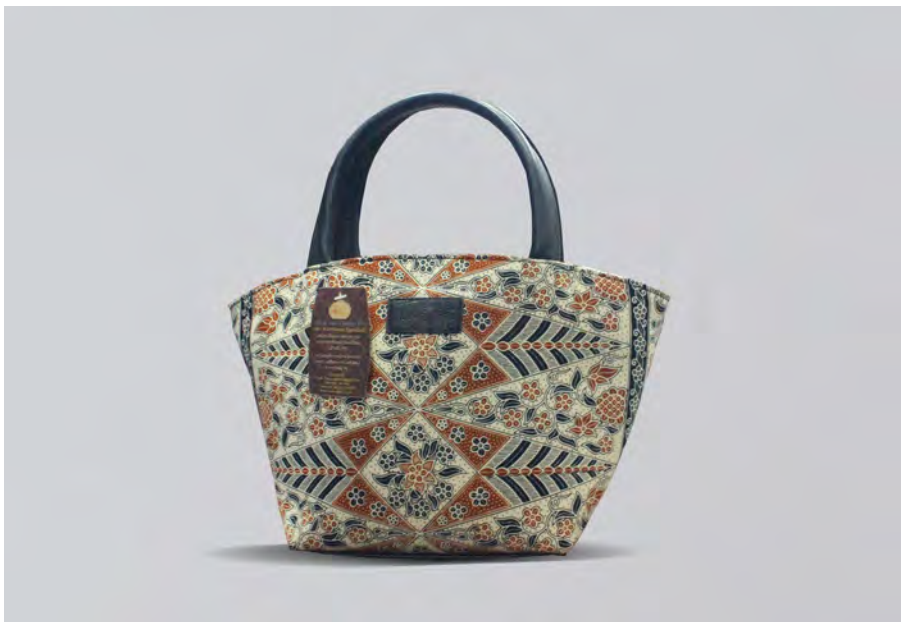

กระเป๋าต้นหยง ปาตานี ผลิตด้วยความตั้งใจ อยากให้เป็นกระเป๋าใบพิเศษสำหรับคุณ เราผลิตเพียงแบบและลายละไม่เกิน 3 ใบเท่านั้น และจะไม่วนลายและสีนั้นๆ กลับมาผลิตใหม่ เพื่อให้คุณมั่นใจว่ากระเป๋าของคุณไม่ไหล ไม่ซ้ำใครง่ายๆ และมีเพียง 3 ใบในโลกเท่านั้น



ผ้าพันคอ

บาติก เดอ นารา

ที่อยู่ : 59/1 ซอย 3 ถนนนกะลาพอ ต.จะบังติกอ อ.เมืองปัตตานี
จ.ปัตตานี 94000

โทร : 081-9692092, 080-5417475

Email : batikdenara@gmail.com



คุณรวิยะ หะยียามา เจ้าของร้านบาติก เดอ นารา ซึ่งพื้นเพเป็นคนปัตตานี มีจุดเริ่มต้นของธุรกิจมาจากการ “ซื้อมาขายไป” โดยย้อนไปเมื่อ 20 กว่าปีก่อน ซึ่งยังทำงานประจำอยู่ในกรุงเทพฯ และทุกครั้งทีกลับมายเยี่ยมบ้านจะชอบหิ้วผ้าบาติกซึ่งเป็นของในชุมชนติดไม้ติดมือเป็นของฝากให้เพื่อนๆ และเจ้านาย จนวันหนึ่งมองว่าน่าจะขายเป็นรายได้เสริม จึงจ้างชาวบ้านผลิตตามออเดอร์และนำไปฝากขายตามร้านขายของที่ระลึกต่างๆ ในกรุงเทพฯ ขายดิบขายดียอดสั่งซื้อเพิ่มขึ้นต่อเนื่อง จนปี 2531 เธอตัดสินใจออกจากงานประจำกลับบ้านเกิด เพื่อลงมือทำธุรกิจอย่างจริงจังจึงตั้งชื่อแบรนด์ว่า “บาติก เดอ นารา” (Batik de Nara) เพราะต้องการสื่อสารถึงแหล่งที่มาว่าเป็นผ้าบาติกที่นราธิวาส ซึ่งปัจจุบันมีกระบวนการผลิตอยู่ที่จังหวัดนราธิวาสและมีหน้าร้าน 1 แห่งอยู่ที่ปัตตานี



และยังมีช่องทางเฟซบุ๊กไว้สื่อสารกับกลุ่มลูกค้าถึงความเคลื่อนไหวต่างๆ สินค้าใหม่ กิจกรรมออกบูธ รวมถึงการติดต่อสั่งซื้อ

หมวกกะปิเยาะ

กลุ่มปักจักรบ้านต้อโละปาแซ

ที่อยู่ : 245 ม.1 ต.สะอะเอ อ.กรงปินัง จ.ยะลา 95000

โทร : 086-2963683

Email : mahama.jijai@gmail.com

ดูดี



กะปิเยาะเดิมเป็นสัญลักษณ์แห่งวัฒนธรรมในการสวมใส่หมวกของชาวอาหรับ ซึ่งในประเทศแถบมลายูรวมถึงจังหวัดปัตตานี ยะลา และนราธิวาสของประเทศไทย จะนิยมสวมใส่หมวกที่เรียกกันว่า “ซอเกาะ” มากกว่า หมวกกะปิเยาะเป็นหมวกที่ชาวไทยมุสลิมสวมใส่ประกอบศาสนกิจ



เสื้อเชิ้ตบาติก

กลุ่มอัลฮามีนบาติก

ที่อยู่ : 68 ถนนนรา-ตากใบ ต.บางนาค อ.เมืองนราธิวาส จ.นราธิวาส
96000

โทร : 081-8984892, 061-5161413

Email : alhameen@hotmail.com



อัลฮามีนบาติก ก่อตั้งกลุ่มเมื่อ พ.ศ. 2544 โดยเป็นการรวมกลุ่มชาวบ้านในพื้นที่ ช่วยกันผลิตผ้าบาติก โดยใช้ภูมิปัญญาท้องถิ่น ออกแบบลวดลายที่มีเอกลักษณ์ของกลุ่มเอง ในช่วงแรกมีสมาชิกก่อตั้ง 4 คน ปัจจุบันมีสมาชิกเพิ่มเป็น 15 คน กลุ่มได้พัฒนาลวดลาย พัฒนาทักษะการผลิต โดยแปรรูปผลิตภัณฑ์ให้ตรงกับความต้องการของตลาด ได้แก่ เสื้อเชิ้ต ชาย หญิง ชุดลำลอง ผ้าคลุมผม ผ้าคลุมไหล่ ผ้าพันตัว กระเป๋า ผ้าเช็ดหน้า และอีกหลากหลายผลิตภัณฑ์ ซึ่งได้รับการคัดสรรเป็นผลิตภัณฑ์ระดับ 5 ดาว



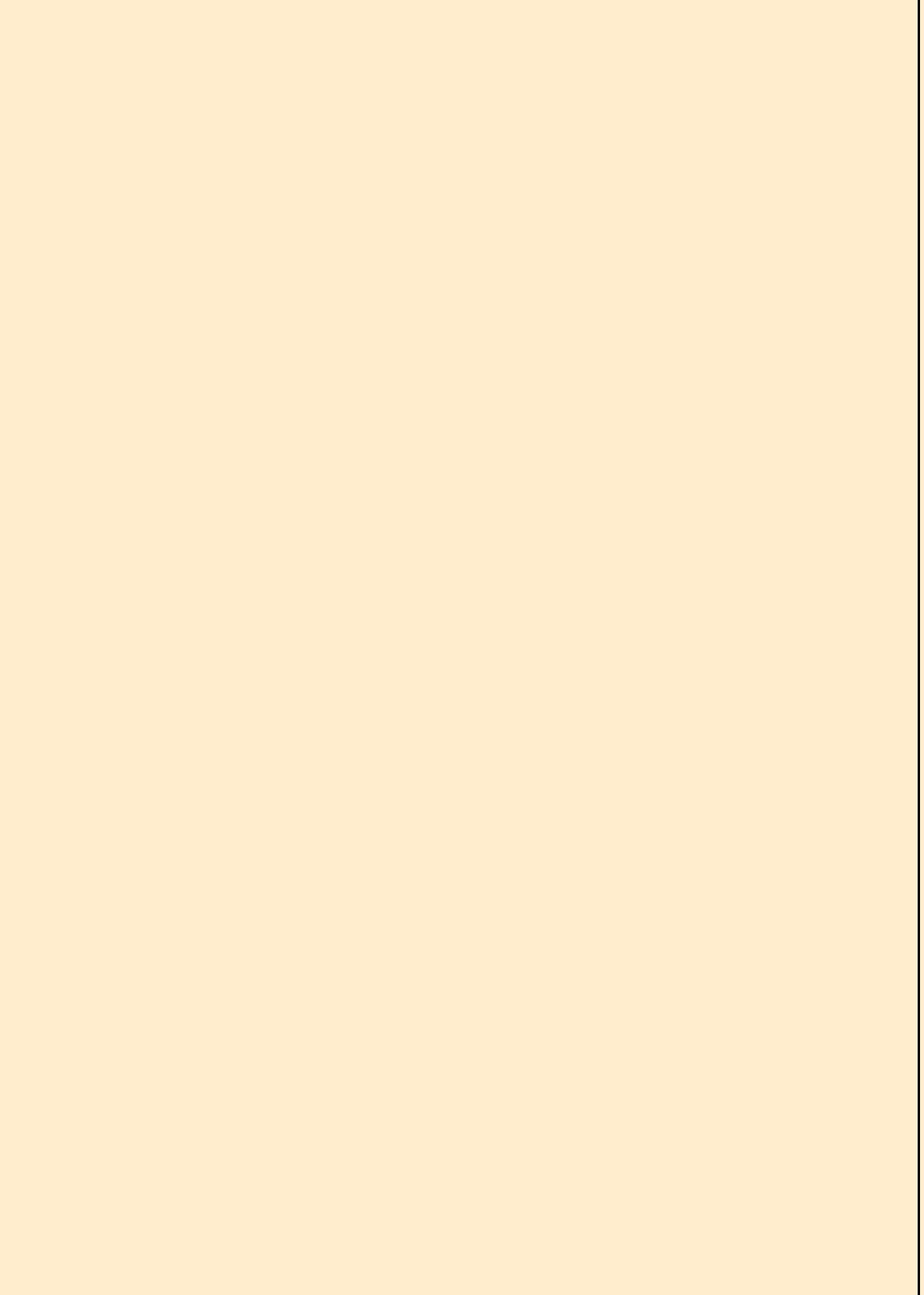

ອຍຸດ
live well

หัวโขนจำลอง



หัวโขน ม.ล. พันธุ์สวัสดิ์ สุขสวัสดิ์

ที่อยู่ : 5/1 หมู่ 1 ถนนอุ่ทอง ต.ท่าवासกรี อ.พระนครศรีอยุธยา
จ.พระนครศรีอยุธยา 13000

โทร : 093-8810927, 089-2330019

Email :-



หัวโขน - ม.ล.พันธุ์สวัสดิ์ สุขสวัสดิ์ ได้รับการถ่ายทอดภูมิปัญญามาจาก ม.ร.ว.จรัญสวัสดิ์ ผู้เป็นบิดา เป็นการสืบสานภูมิปัญญาจากรุ่นสู่รุ่นมายาวนานกว่า 70 ปี โดยยังคงอนุรักษ์ภูมิปัญญาการใช้ความรักทำลวดลายหัวโขนตามแบบโบราณ ซึ่งเป็นภูมิปัญญาที่ใกล้จะสูญหาย เพราะยางรักหายาก มีราคาสูง กระบวนการเตรียม ยุ่งยากและต้องอาศัยความชำนาญ





หมอนขวาน



กลุ่มทำที่นอนหมอนขิดบ้านด่านเหนือ

ที่อยู่ : 116 ม.2 ต.โพนงาม อ.กมลาไสย จ.กาฬสินธุ์ 46130

โทร : 081-7391434

Email : -



ในปี พ.ศ.2535 สตรีบ้านด่านเหนือ ได้รวมตัวกันทอผ้ามัดหมี่และจัดตั้งกลุ่มทอผ้ามัดหมี่ขึ้น มีสมาชิก จำนวน 50 คน ทอผ้ามัดหมี่สำหรับขาย โดยใช้วัสดุเป็นด้ายโทเรจากโรงงาน และเริ่มก่อตั้งกลุ่มขึ้นเมื่อปี พ.ศ.2540 ซึ่งสตรีในหมู่บ้านด่านเหนือ หมู่ที่ 2 ตำบลโพนงาม จะทอผ้ามัดหมี่อยู่ที่บ้านตนเอง อุปกรณ์การทอผ้า วัสดุในการทอผ้าคือฝ้ายที่ได้มาจากหัวไร่ปลายนา และในปี พ.ศ.2541 กลุ่มได้รับการสนับสนุนงบประมาณจากโครงการแห่งสหประชาชาติ (UNDP) งบประมาณ 146,500 บาท ในการอบรมและค่าวัสดุในการผลิต ปัจจุบันกลุ่มมีสมาชิก จำนวน 50 คน





ตาดนุชจอมทองไทย

DAN - NUA - MON - THAI

หมอนขวาน



ผ้าคลุมเตียง



ร้านจันท์ดีผ้าฝ้าย โดย น.ส.ดวงรัตน์ สุขสุด

ที่อยู่ : 107/1 ม.7 ต.แม่แรง อ.ป่าซาง จ.ลำพูน 51120

โทร : 081-8854903

Email : -



เป็นการนำภูมิปัญญาการทอผ้าลายเม็ดมะยมที่สืบทอดจากบรรพบุรุษของชุมชน
อำเภอป่าซาง มาประยุกต์กับการด้นมือลายดอกพิกุล ซึ่งเป็นเอกลักษณ์เด่นผ้าทอ
ยกดอก ของจังหวัดลำพูน





เป่าแก้ว

กลุ่มเป่าแก้ว

ที่อยู่ : 98/40 ม.7 ต.บางพลีใหญ่ อ.บางพลี จ.สมุทรปราการ 10540

โทร : 086-3987717, 081-3481399

Email : the_glass@crystalmodel.net



ตามหลักฐานทางประวัติศาสตร์เชื่อกันว่า ชาวอียิปต์โบราณเป็นชนกลุ่มแรกที่รู้จักทำแก้ว เมื่อประมาณ 4 พันปีก่อน สมัยนั้นการทำแก้วใช้วิธีการที่เรียกว่า การขึ้นรูปแก้วจากหุ่นแกน การทำภาชนะเล็กๆ สักใบหนึ่งต้องใช้เวลาานาน และเป็นไปด้วยความยากลำบาก



หัตถกรรมทองลงหิน

ศูนย์หัตถกรรมทองลงหิน

ที่อยู่ : 13 ซอยพหลโยธิน 47 ถนนพหลโยธิน แขวงลาดยาว

เขตจตุจักร กรุงเทพมหานคร 10900

โทร : 081-9363447, 086-0607283, 02-5792861

Email : takishop@hotmail.com



ศูนย์หัตถกรรมทองลงหิน ชุมชนประดิษฐ์โทรการ จัดตั้งเมื่อวันที่ 4 พฤษภาคม 2533 โดยผู้ประกอบการอาชีพทองลงหินในชุมชนเพื่อช่วยกันพัฒนาผลิตภัณฑ์และวิธีการตลาดศูนย์หัตถกรรมทองลงหินมีการจัดตั้งเป็นคณะกรรมการบริหาร 18 คน มีหน้าที่จัดหาวัตถุดิบสำหรับการผลิต งบประมาณสนับสนุนเงินทุนหมุนเวียนและการตลาด สืบทอดภูมิปัญญาของบรรพบุรุษ และร่วมกันอนุรักษ์ ให้อาชีพนี้คงอยู่กับท้องถิ่นต่อไป



แก้วไวน์

บริษัท บางกอกพิวเตอร์ จำกัด

ที่อยู่ : 59 ม.5 ซอยวิวัฒนรางกุล ถนนปทุม-ลาดหลุมแก้ว
ต.คูบางหลวง อ.ลาดหลุมแก้ว จ.ปทุมธานี 12140

โทร : 086-9722262, 02-9795115

Email : -



พิวเตอร์ (เครื่องเงินแอนทีก) ไฟน์ - ใช้เป็นภาชนะสำหรับดื่มกิน ใช้ดีบุก 97
เปอร์เซ็นต์ พलग 2 เปอร์เซ็นต์ และทองแดง 1 เปอร์เซ็นต์



ม้าแปดเซียนแก้วสีมงคล

กลุ่มแก้วเป่าประยุกต์ศิลปะไทย (SILP' S KAEO)

ที่อยู่ : 12/9 หมู่ 9 ซอยสหกรณ์ 3 ถนนติวานนท์ ต.บางพูด

อ.ปากเกร็ด จังหวัดนนทบุรี 11120

โทร : 089-9802073, 081-5947076

Email : silpskaeo@hotmail.com



เริ่มจัดตั้งกลุ่มขึ้นเมื่อปี พ.ศ.2546 มีการรวมกลุ่มเพื่อสร้างงานเป่าแก้วศิลปะไทย เป็นการอนุรักษ์วัฒนธรรมแบบไทยๆ เช่น เรือสุพรรณหงส์ ซ่างไทยในรูปแบบต่างๆ ราชรถ พระพุทธรูป และงานกีฬาต่างๆ โดยใช้เครื่องหมายการค้า Silp's kaeo



ดอกไม้ประดิษฐ์จากดินญี่ปุ่น (ดอกแคทรียา)

วิสาหกิจชุมชนดอกไม้ประดิษฐ์ดินญี่ปุ่นบางบัว

ที่อยู่ : 19/1 ม.10 ต.ไม้ดัด อ.บางระจัน จ.สิงห์บุรี 16130

โทร : 087-0669550

Email : -



จุดเริ่มต้นของดินที่เราใช้กันอยู่ทุกวันนี้ ที่เรียกว่าดินญี่ปุ่นหรือดินไทย มีที่มาจากต่างประเทศ แต่กลับไม่ใช่ประเทศญี่ปุ่นอย่างที่เรารู้จักกัน โดยแท้เริ่มมาจากประเทศในทวีปยุโรป



กระบุง

กลุ่มสตรีสหกรณ์ตำบลบางเจ้าฉ่า

ที่อยู่ : 10 ต.บางเจ้าฉ่า อ.โพธิ์ทอง จ.อ่างทอง 14120

โทร : 090-7984930, 094-9795585

Email : -



งานจักสานไม้ไผ่เป็นงานหัตถกรรมพื้นบ้านของตำบลบางเจ้าฉ่า ได้รับการถ่ายทอดจากผู้เฒ่าผู้แก่ผ่านมาแต่โบราณ เดิมเป็นการทำไว้เพื่อการประกอบอาชีพใช้สอยในครัวเรือนตนเอง จนกระทั่งเมื่อปี 2515 ราชการเข้ามาส่งเสริมรวมกลุ่มอบรมพัฒนารูปแบบผลิตภัณฑ์ จัดหาตลาดจำหน่าย และให้การประชาสัมพันธ์ ปี 2520



เซรามิคชุดกาแฟ

ชายนาทเซรามิค

ที่อยู่ : 136 ม.1 ต.ชายนาท อ.เมืองชายนาท จ.ชายนาท 17000

โทร : 089-7087789

Email : Chainat_ceramic@hotmail.com



ผลิตภัณฑ์ที่เป็นจุดเด่นของชายนาทเซรามิค คือ ลวดลายและรูปแบบเป็นเอกลักษณ์เฉพาะตัว และเป็นดินเหนียวที่มีในพื้นที่ตำบล ปัจจุบันได้เพิ่มการขึ้นรูปด้วยมือเพื่อความเป็นหนึ่งเดียวในแต่ละชิ้นงาน การใช้ฟูกันลมสำหรับการรองรับตลาดต่างประเทศที่นิยมสินค้า Handicraft อย่างแท้จริง และการเพนท์สีเบญจรงค์แบบใหม่สำหรับการจัดจำหน่ายในกลุ่มผู้บริโภคที่ชอบความสดใส ความน่ารัก โรแมนติก การจำหน่ายเครื่องเบญจรงค์ที่มีผู้ผลิต Body อย่าง Royal Bone China ซึ่งได้รับการยอมรับเรื่องคุณภาพจากทั่วโลก ทำให้ผู้ซื้อมั่นใจในคุณภาพสินค้าเกรดเอลิขสิทธิ์ถูกต้อง ทั้งหมดที่เราทำเพื่อคนชายนาท และเพื่อคนไทย



ทุกคนโดยแท้จริงสืไป

เครื่องปั้นดินเผา

Oh-Patt ปั้นดินเผา

ที่อยู่ : 29 ม.8 ต.สิงห์ อ.บางระจัน จ.สิงห์บุรี 16130

โทร : 095-5181285, 0891218212

Email :-



โอ้พัฒนาปั้นดินเผา เซรามิกร่วมสมัย แห่ง เมืองสิงห์บุรี หากจะกล่าวถึงเรื่องของเครื่องปั้นดินเผาแล้วหลายคนคงนึกไปถึง เกาะเกิร์ต เมืองนนทบุรี แต่แท้จริงแล้วเรื่องของเครื่องปั้นดินเผานั้นยังคงมีซุกซ่อนอยู่



ครกหินอ่างศิลาแกะลาย

กลุ่มครกหินอ่างศิลา

ที่อยู่ : 2/22 ต.อ่างศิลา อ.เมืองชลบุรี จ.ชลบุรี 20000

โทร : 081-3272917

Email : thamonwan_poj@hotmail.com



ครกหินอ่างศิลามีจุดเด่น คือ เป็นหินแกรนิต ที่มีสีขาวนวลและสีเหลืองมันปู หรือสีเหลืองส้ม โดยมีความเหนียวแน่น แข็งแกร่ง ในเนื้อหินมีเกล็ดเพชรแวววาวผสมอยู่ และต้องมีหู 2 ข้างเป็นปุ่มนูนขึ้นมาเพื่อสะดวกต่อการเคลื่อนย้าย ที่สำคัญเป็นการตีครกด้วยมือจากช่างฝีมือในระดับปรมาจารย์ ที่สืบทอดภูมิปัญญากันมาตั้งแต่บรรพบุรุษ



โคมไฟรังไหมเย็บมือ (ทรงก้อนเมฆ)

กลุ่มรังไหมประดิษฐ์

ที่อยู่ : 68/1 ม.6 ต.ตลาดน้อย อ.บ้านหมอ จ.สระบุรี 18130

โทร : 090-4293609

Email : kajornpai@hotmail.com



Metamorphosis กำเนิดแห่งสรรพชีวิต และการเปลี่ยนแปลงรูปทรง รูปทรงที่บิดเบี้ยว สะกดคนดู กำเนิดจากรังไหมนับร้อยรังเย็บต่อกันตามแต่รูปทรงของรังไหมแต่ละรังจะพาไป เป็นแนวความคิดที่ให้ธรรมชาติเป็นผู้นำทางเรา กำเนิดเป็นความงามในรูปแบบใหม่ ประติมากรรมที่ได้นั้น ถูกนำมาใช้งานในรูปแบบโคมไฟสร้างบรรยากาศภายในบ้าน โคมไฟเพดานคล้ายมีก้อนเมฆลอยล่องอยู่ภายในบ้าน เป็น Art Piece ชิ้นงามที่สร้างจุดเด่นให้กับสถานที่ เป็นผลิตภัณฑ์ที่ได้รับรางวัล DEmark Desige สวยงามปี 2560 ประเภทสินค้าไลฟ์สไตล์ จากกรมส่งเสริมการค้าระหว่างประเทศอีกด้วย



หมอนอุ่นจากธรรมชาติ

บริษัท โพรเฮลท์แคร์ (เฮิร์บ) จำกัด

ที่อยู่ : 3/1 หมู่ที่ 5 ต.สองพี่น้อง อ.ท่าใหม่ จ.จันทบุรี 22120

โทร : 082-4788384

Email :-



บางครั้งเราควรที่จะปล่อยวางบางเรื่อง อย่าถือให้มันหนักร่างกายจนเกินไป ผ่อนคลายบ้าง เราคิดหนัก ร่างกายก็จะหนัก หมอนอุ่นจากธรรมชาติ เป็นอีกทางเลือกหนึ่งที่จะช่วยให้คุณรู้สึกผ่อนคลาย และรู้สึกสบายกายหลังจากการใช้งานอีกด้วย



หมอนสุขภาพกันไรฝุ่น

ร้านกวดี โดยนางชนันต์พร ฤทธิศิลป์

ที่อยู่ : 133/100 ม.2 ต.ทับมา อ.เมืองระยอง จ.ระยอง 21000

โทร : 086-3945952

Email : wadeecare@hotmail.com



หมอน เป็นเครื่องนอนอย่างหนึ่งที่ใช้ศีรษะหนุนเวลานอน หรือใช้ประโยชน์อื่นๆ เช่น ใช้กอด ใช้อิง หมอนถูกประดิษฐ์ขึ้นมาในหลากหลายรูปแบบ โดยหมอนที่ใช้ส่วนใหญ่ทำจากผ้าเป็นรูปทรงสี่เหลี่ยมผืนผ้าและยึดด้วยวัสดุ เช่น นุ่น ขนเป็ด หรือปัจจุบันนิยมใช้โพลีเอสเตอร์ ส่วนหมอนที่ใช้นอนกอด เรียกว่า หมอนข้าง เป็นรูปทรงกระบอกสำหรับ หมอนอิง มีหลายแบบ เช่น ทรงสี่เหลี่ยมจัตุรัส ทรงกลม หมอนสุขภาพกันไรฝุ่น นี้ออกแบบให้รองรับ สรีระการนอน มีรูปทรงเป็นสี่เหลี่ยมผืนผ้า โยที่อยู่ภายในหมอนเป็นใยซิลิโคน ผ้าที่ให้หุ้มเป็นผ้ากันไรฝุ่น ทำให้อนอนหลับสบาย



แจกันไม้มะม่วง

บริษัท ครีเอชัน เวิลด์ ไวต์ วู้ดส์ จำกัด

ที่อยู่ : 104 ม.2 ต.บางปลากรด อ.องครักษ์ จ.นครนายก 26120

โทร : 086-8434265, 037-391706

Email : creationwww@gmail.com



บริษัท ครีเอชัน เวิลด์ ไวต์ วู้ดส์ จำกัด ก่อตั้งเมื่อปี พ.ศ. 2535 ด้วยประสบการณ์มากกว่า 15 ปี ในอุตสาหกรรมการผลิตและจัดจำหน่ายไม้แปรรูปในยุคเริ่มแรก และทำการขยายกิจการเข้าสู่ธุรกิจสินค้าเพื่อการตกแต่งบ้าน



ชุดหางนกยูง

ปิ่นแก้วเฟอร์นิเจอร์ล้อเกวียนและไม้เก่า

ที่อยู่ : 96 ม.3 ถนนสุวรรณศร ต.ประจันตคาม อ.ประจันตคาม
จ.ปราจีนบุรี 25130

โทร : 081-8656256

Email : -



สมัยก่อนการขนส่งสินค้ามักจะใช้เกวียนเป็นพาหนะในการขนส่งสินค้าต่างๆ พอโลกเจริญขึ้นการขนส่งก็เปลี่ยนมาใช้รถยนต์ ทำให้เกวียนเหลือทิ้งไปไม่มีประโยชน์ นายแดง ปิ่นแก้ว ผู้ใหญ่บ้าน หมู่ 3 บ้านน้อย ต.ประจันตคาม จึงได้นำเกวียนต่างๆ มาประดิษฐ์เฟอร์นิเจอร์โดยใช้ภูมิปัญญาชาวบ้านท้องถิ่นและมีรายได้ดี ลูกบ้านเห็นว่ามียาได้ดีจึงร่วมกันผลิตทั้งหมดบ้าน



พระเยซู

ศิลปะหินทราย

ที่อยู่ : 19/4 ถ.สุวรรณนคร ต.อรัญประเทศ อ.อรัญประเทศ จ.สระแก้ว
27120

โทร : 037-232371, 081-6497131

Email : -



ประติมากรรมหินทรายภาพพระเยซู ผลงานเอกลักษณ์เฉพาะตัวของศิลปะหินทราย เป็นการนำเอาหินทรายธรรมชาติมาขึ้นรูปใหม่ด้วยเทคนิคพิเศษ ประยุกต์กับหลักการทางวิทยาศาสตร์ และฝีมืออันประณีตของประติมากรฝีมือดี ทำให้เกิดเป็นงานศิลปะอัจฉริยะ ที่ภาพพระพักตร์ของพระเยซูสามารถหันมองตามผู้ชมได้ในทุกทิศทาง เสมือนดั่งมีชีวิต ประหนึ่งตั้งคุณความดีที่จะคอยปกป้องคุ้มครองผู้ประพาศติไปในทุกทิศทาง



เตคูพาจบนงานไม้

กลุ่มสถานสวยเตคูพาจ

ที่อยู่ : 73/9-10 ถ.บำรุงราษฎร์ อ.อรัญประเทศ จ.สระแก้ว 27120

โทร : 081-4994340

Email : SWONGKOMET@gmail.com



“กล่องไม้เตคูพาจ” เป็นการนำเสนอผลงานที่นำวัสดุจากภูมิปัญญาท้องถิ่น คือ ภูมิปัญญาทักษะฝีมือด้านงานไม้ที่สามารถนำแผ่นไม้มาจัดตกแต่งเป็นกล่อง หรือภาชนะที่ต้องการใช้งานได้จริง



ตะกร้าหวาย

จักสานหวาย

ที่อยู่ : 102 ม.1 ต.เมืองโพธิ์ อ.ห้วยราช จ.บุรีรัมย์ 31000

โทร : 087-9637450

Email : -



งานหัตถกรรมจักสานหวาย หมู่ที่ 1 แห่งนี้ ได้ถูกสร้างสรรค์ขึ้นมาเมื่อประมาณ 50 ปี มานี้เอง โดยเมื่อปี พ.ศ.2473 ได้มีพี่น้อง 3 คน เรียนรู้การจักสานหวายจาก เรือนจำ จ.สุรินทร์ และเมื่อเป็นอิสระจึงยึดอาชีพนี้หาเลี้ยงครอบครัว



กาบหมาก

บริษัท ภิญโญวานิช จำกัด

ที่อยู่ : 349 ม.3 จ.สูงเนิน อ.สูงเนิน ต.สูงเนิน อ.สูงเนิน
จ.นครราชสีมา 30170

โทร : 089-5792112

Email : sumaleephinyo@gmail.com



บริษัท ภิญโญวานิช จำกัด ได้เป็นผู้รับผิดชอบในการจัดเลี้ยงอาหารแบบขันโตกในงานประเพณีประจำปีของอำเภอสูงเนิน จังหวัดนครราชสีมา ซึ่งเป็นที่รู้จักกันอย่างแพร่หลายในชื่องาน “กินเข่าค่า” และเราได้ตระหนักถึงการเลือกใช้ภาชนะที่บรรจุอาหาร โดยไม่ต้องการใช้ภาชนะโฟมซึ่งย่อยสลายยาก และก่อให้เกิดมลพิษทางสิ่งแวดล้อม เราจึงคัดสรรวัตถุดิบที่สามารถนำมาผ่านกระบวนการผลิต เพื่อให้ได้ภาชนะจากธรรมชาติ 100%



ผลิตภัณฑ์โครเซต ตุ๊กตา 4 เเผ่า

กลุ่มประดิษฐ์ของชำร่วยของที่ระลึกบ้านโพธิ์กระสังข์

ที่อยู่ : 376 ม.2 ต.โพธิ์กระสังข์ อ.ขุนหาญ จ.ศรีสะเกษ 33150

โทร : 085-2089353

Email : -



จุดเริ่มต้นจากนางสมลักษณ์ เศวตสุรียานนท์ ได้ศึกษาและมีพื้นฐานการถักโครเซต มาก่อน เช่น ถักกระเป๋า เสื้อ ผ้าปูโต๊ะ ตุ๊กตาของเล่น สำหรับบุตรเพื่อใช้ในครัวเรือน และลดค่าใช้จ่ายในการซื้อสิ่งของจากร้านค้าจนได้รับคำชมจากผู้ที่ได้พบเห็นว่าฝีมือ ประณีตสวยงามและได้มาติดต่อซื้อผลิตภัณฑ์จึงเป็นแรงบันดาลใจและมีกำลังใจที่จะ พัฒนาผลิตภัณฑ์ให้สวยงาม และมีคุณภาพมากยิ่งขึ้น



หมวกจากกก

กลุ่มอาชีพสตรีบ้านหนองบัวบาน หมู่ 11

ที่อยู่ : 49 ต.หนองบัวบาน อ.รัตนบุรี จ.สุรินทร์ 32130

โทร : 085-6126974

Email : -



หมวก เป็นสิ่งที่ใช้สวมใส่บนศีรษะเพื่อจุดประสงค์ต่างๆ เช่น ใส่เพื่อป้องกันสภาพอากาศที่เปลี่ยนแปลง เช่น แสงแดด ฝน เพื่อเฉลิมฉลองหรือเหตุจำเป็นเกี่ยวกับศาสนา เพื่อความปลอดภัย หรือเพื่อประดับเป็นแฟชั่น ในอดีตหมวกใช้บ่งบอกสถานะทางสังคมในทางการทหาร ใช้หมวกเพื่อแสดงถึงชาติ ตำแหน่ง และ/หรือยศของทหารนายนั้นๆ



หมอนสามเหลี่ยม 15 ช่อง

กลุ่มสตรีพัฒนาศรีฐาน หมู่ 9

ที่อยู่ : 48 ม.9 ต.ศรีฐาน อ.ป่าต้ว จ.ยโสธร 35150

โทร : 089-9912284

Email : -



แม่สุมาลี เข้มเพชร (ไชยงาม) เป็นหนึ่งในผู้บุกเบิกสร้างสรรค์หมอนชนิดอีสาน
ในหมู่บ้าน โดยได้แรงบันดาลใจมาจากแนวคิดที่ต้องการสร้างสรรค์หมอนสี่เหลี่ยม
จากเดิมที่บรรพบุรุษได้ถ่ายทอดภูมิปัญญาการทำหมอนชนิดอีสาน ซึ่งมีขนาดเล็กเพียง
1 ฟุต สำหรับหนุนศีรษะ ให้มีขนาดใหญ่ขึ้นเพื่อใช้สำหรับพิงศีรษะ



กระติบข้าว

กลุ่มสตรีจักสานกระติบข้าวบ้านดอนกลอง

ที่อยู่ : 77 ม.7 ต.หนองเรือ อ.เมืองยโสธร จ.ยโสธร 35000

โทร : 084-4973793

Email : cddyaso@chaiyo.com



จัดตั้งกลุ่มจักสานกระติบข้าว เมื่อ ปี 2535 จากเดิมที่ต่างคนต่างทำ และสมาชิกจะจักสานที่บ้านตนเอง แต่การจำหน่ายจะนำมารวมกันไว้ที่ประธานกลุ่ม แล้วจำหน่ายให้พ่อค้าคนกลางต่อไป กำไรที่ได้ก็จะแบ่งสมาชิกตามผลงาน ทำมากได้มากทำน้อยได้น้อย จนกระทั่งกลุ่มมีกำไรก็นำให้สมาชิกยืมโดยชำระคืนปีต่อปี ชำระดอกเบี้ยร้อยละ 6 บาท/ปี กำไรที่ได้กลุ่มนำมาจัดซื้อปุ๋ยเคมี และให้สมาชิกยืม และคืนกลุ่มเป็นเงินสด



ตะกร้าพลาสติก

กลุ่มจักสานตะกร้าพลาสติก

ที่อยู่ : 99 ม.8 ต.นาเวียง อ.เสนางคนิคม จ.อำนาจเจริญ 37290

โทร : 097-3046166

Email : -



การจักสาน เป็นงานหัตถกรรมอย่างหนึ่ง และนับเป็นงานศิลปะประเภททัศนศิลป์ได้ ด้วยการจักสานเป็นการนำวัสดุขนาดเล็กและยาว มาขัดหรือสานกันจนเป็นชิ้นงาน เช่น เสื่อ หรือภาชนะอื่นๆ เช่น ตะกร้า เข่ง หรือของใช้อื่นๆ เช่น ลูกตะกร้อ เป็นต้น



ตุ๊กตาช้างทำจากผ้าไหม

ศูนย์ส่งเสริมหัตถกรรมพื้นบ้านภูเขียว

ที่อยู่ : 19/7-8 ถ.ภูเขียว-ชุมแพ ต.ผักปัง อ.ภูเขียว จ.ชัยภูมิ 36110

โทร : 081-2462554

Email : -



เป็นการนำผ้าไหม ผ้าฝ้าย ผ้าชิต มาเพิ่มมูลค่า โดยการนำมาตัดเย็บเป็นตุ๊กตาช้าง เพื่อเป็นของที่ระลึก ได้มีการพัฒนารูปแบบสีสันทันของผลิตภัณฑ์ ได้ดำเนินการต่อเนื่องเป็นประจำตามสมัยนิยม โดยมีขนาดให้เลือกสรรหลายขนาด เช่น ตัวเดี่ยว เป็นโหลง (โหลงเล็ก โหลงใหญ่) เหมาะที่จะนำไปมอบให้ผู้ที่เราประทับใจ เนื่องจากช้างเป็นสัตว์มงคล และตุ๊กตาช้างก็ได้นำวัตถุดิบที่มีคุณค่ามาผลิต โดยขั้นตอนการผลิตมีความปราณีต จึงทำให้ตุ๊กตาช้างเป็นของที่ระลึกที่มีคุณค่า



ถาดอเนกประสงค์

กลุ่มผลิตภัณฑ์รากไม้กลางดงศรีชมภู

ที่อยู่ : 17 ม. 6 ต.ศรีชมภู อ.โซ่พิสัย จ.บึงกาฬ 38170

โทร : 084-1461180

Email : -



สินค้าหนึ่งตำบลหนึ่งผลิตภัณฑ์ หรือที่เรารู้จักในรูปแบบสินค้า OTOP เป็นแนวคิด เพื่อให้แต่ละชุมชนได้นำภูมิปัญญาท้องถิ่นมาใช้ในการพัฒนาสินค้า โดยรัฐพร้อมที่จะเข้าช่วยเหลือในด้านความรู้สมัยใหม่



กระเป๋าธนบัตร

กระเป๋าตั้งค้ำ บึงกาฬ

ที่อยู่ : 133 หมู่ที่ 2 ต. โนนสมบูรณ์ อ.เมืองบึงกาฬ จ.บึงกาฬ 38000

โทร : 088-5622904

Email : -



กระเป๋าผ้าที่ผลิตเป็นกระเป๋าที่นำ “ผ้าขาวม้า” มาประยุกต์เท่านั้น เพราะไม่เพียงแต่จะชอบเป็นการส่วนตัว แต่ผ้าขาวม้าที่ว่านี้ยังเป็นสิ่งที่คุณยาย สร้างชื่อให้



หมอนอิง

ห้างหุ้นส่วนจำกัด ใบหม่อน

ที่อยู่ : 146 ซอยมหามิตร ถนนทหาร ต.หมากแข้ง อ.เมืองอุดรธานี
จ.อุดรธานี 41000

โทร : 081-2612216

Email : baimone@hotmail.com



หมอน เป็นเครื่องนอนอย่างหนึ่งที่ใช้ศีรษะหนุนเวลานอน หรือใช้ประโยชน์อื่นๆ เช่น ใช้กอด ใช้อิง หมอนถูกประดิษฐ์ขึ้นมาในหลากหลายรูปแบบ หรือใช้เป็นเครื่องประดับบ้านในห้องรับแขก ห้องนั่งเล่น และประดับในรถ



ใยบวบขัดผิวรูปสัตว์

วิสาหกิจชุมชนผลิตภัณฑ์จากใยบวบ ม.2 ต.เมืองเพีย

ที่อยู่ : 80/2 ม.2 ต.เมืองเพีย อ.บ้านไผ่ จ.ขอนแก่น 40110

โทร : 094-3100100, 089-7101028

Email : thaimuangpea@hotmail.com



การขัดผิวด้วย “ใยบวบ” เป็นการกระตุ้นการไหลเวียนโลหิตบริเวณผิวหนัง ซึ่งมีส่วนช่วยในการขับสารพิษของร่างกายได้เป็นอย่างดี และยังช่วยขจัดเซลล์ผิวเก่า กระตุ้นการเกิดเซลล์ผิวใหม่ที่สดใสมากกว่า



เบญจรงค์ลายพระธาตุนาดูน (แผ่นกระเบื้องเขียนลาย)

วิสาหกิจชุมชนบ้านเบญจรงค์เกลลอรี่

ที่อยู่ : 347 ม.2 ซอย- ถนน- ต.โคกพระ อ.กันทรวิชัย จ.มหาสารคาม
44150

โทร : 096-1684885

Email : -



เป็นงานจิตรกรรมบนกระเบื้อง ที่นำเอาวัฒนธรรมประเพณีไทยมารังสรรค์เป็น ลวดลายบนชิ้นงาน ผสมผสานกับการนำลายผ้าไหมมัดหมี่ “สร้อยดอกหมาก” ซึ่งเป็นลายเอกลักษณ์ ของจังหวัดมหาสารคาม มาแต่งแต้มผ่านการออกแบบของ ช่างเขียนได้อย่างลงตัว สวยงาม และทรงคุณค่า



ของที่ระลึกหน้ากากผีและเครื่องปั้นดินเผาผีตาโขน

นายอภิชาติ คำเกษม

ที่อยู่ : 293 ม.2 ต.ด่านซ้าย อ.ด่านซ้าย จ.เลย 42120

โทร : 089-5747805

Email : -



“ผีตาโขน” เป็นสัญลักษณ์ศิลปะท้องถิ่น ที่อำเภอด่านซ้าย จังหวัดเลย มีรูปแบบทางศิลปะในแบบอุดมคติ สร้างสรรค์งานศิลปะด้วยวิธีการสื่อผสมจากวัสดุทางอารยธรรมแต่โบราณสืบทอดกันมารุ่นสู่รุ่นจนถึงปัจจุบัน



ป้ายไม้

นายวิเศษ ศรีชุตโยทัย

ที่อยู่ : 122 ถนนพนมไพร-หนองฮี ต.พนมไพร อ.พนมไพร จ.ร้อยเอ็ด
45140

โทร : 098-1057819

Email : -



ป้าย หรือบางบริบทว่า เครื่องหมาย หมายถึง แผ่นแสดงข้อความในการเล่าเรื่องราว รวมถึงการบอกความหมาย คำสั่ง คำร้อง โฆษณา ไปตลอดจนถึงป้ายแสดงความเสียใจ และความรับผิดชอบ แผ่นแสดงข้อความนี้หมายถึง แห่งที่ๆ เป็นการแสดงข้อความในแพลตฟอร์มใดแพลตฟอร์มหนึ่งทางหน้าจอคอมพิวเตอร์



ที่นอนบุฟองน้ำ

กลุ่มสตรีทอเลือกกบ้านแพง

ที่อยู่ : 182 ม.11 ถนนโกสุมพิสัย - ท่าพระ ต.แพง อ.โกสุมพิสัย
จ.มหาสารคาม 44140

โทร : 089-4224591

Email : -



การทอเลือก บ้านแพง ตำบลแพง อำเภอโกสุมพิสัย จังหวัดมหาสารคาม สืบทอดมาตั้งแต่สมัยบรรพบุรุษ เนื่องจากเป็นพื้นที่ที่อุดมสมบูรณ์ หมู่บ้านตั้งอยู่ใกล้แหล่งน้ำคือบึงแพง ซึ่งเป็นแหล่งที่มีต้นฝ้ายขึ้นตามธรรมชาติมากมาย ซึ่งต้นฝ้ายนี้ชาวบ้านนิยมนำมาเป็นวัสดุในการทอเสื่อเพื่อใช้ในครัวเรือน ต่อมามีการผลิตมากขึ้น และเป็นของฝากให้กับญาติพี่น้องที่มาเยี่ยมเยียนกัน และยังสามารถจำหน่ายและแลกข้าวเปลือกสร้างรายได้ให้กับคนในครอบครัวและชุมชน



ชุดน้ำชาช้างแห่งความสุข

ห้างหุ้นส่วนจำกัด เชียงใหม่เซลาดอน (2015)

ที่อยู่ : 135/4 ม.6 ต.ป่าป๋อง อ.ดอยสะเก็ด จ.เชียงใหม่ 50220

โทร : 091-5622455

Email : info@chaiangmaiceladon.com



“Chiangmai Celadon” เป็นความภูมิใจของเราในกระบวนการผลิตที่ใช้วัตถุดิบภายในประเทศ แรงงานที่มีฝีมือ ผ่านกรรมวิธีการผลิตจากภูมิปัญญาที่คัดค้นขึ้นจากกระบวนการเรียนรู้และการพัฒนาอย่างต่อเนื่อง เกิดผลิตภัณฑ์ที่มีเอกลักษณ์เฉพาะตัว ซึ่งแสดงถึงคุณค่าของธรรมชาติของงานหัตถกรรม ภูมิปัญญาอันมีเอกลักษณ์และศิลปวัฒนธรรมท้องถิ่นเข้ามาสอดแทรก เพื่อให้มีความสวยงามน่าสนใจ โดยที่ยังคงความเป็นเอกลักษณ์ประจำถิ่นอยู่



กระเป๋าล้อลาก

กลุ่มวิสาหกิจชุมชนสานตะกร้าพลาสติกบ้านม่วงไข่

ที่อยู่ : 11 ถนนชยางกูร ต.นิคมคำสร้อย อ.นิคมคำสร้อย

จ.มุกดาหาร 49130

โทร : 087-2201465

Email : -



กลุ่มวิสาหกิจชุมชนสานตะกร้าพลาสติกบ้านม่วงไข่ทำเส้นพลาสติก คงทน พัฒนา
รูปแบบสวยงาม ทันสมัย สีสันทุกสีตามที่ลูกค้าต้องการ



ชุดผ้าปูโต๊ะกลมอเนกประสงค์

กลุ่มผ้าถักโครเชต์ (ไก่ฟ้าพญาลี)

ที่อยู่ : 252 ม.8 ต.แจ้ห่ม อ.แจ้ห่ม จ.ลำปาง 52120

โทร : 080-6713659

Email : -



รับสั่งทำผ้าถัก การรับเส้นด้ายถักและการจำหน่ายผ้าถัก จะใช้บ้านประธานกลุ่ม เป็นศูนย์กลาง แต่การถักผ้าสมาชิกจะถักย้ายกันถักผ้าที่บ้านใครบ้านมัน ไม่ได้รวมกัน ณ จุดเดียว



ชุดบูชาดี

บริษัท ธนบดี เดคคอร์ เซรามิก จำกัด

ที่อยู่ : 543 หมู่ 1 ต.กล้วยแพะ อ.เมืองลำปาง จ.ลำปาง 52000

โทร : 087-5790943

Email : ma@dhanabadee.comn, dm2@dhanabadee.com



เมื่อปี พ.ศ.2498 นายอ๊ (ชิมหยุ) แซ่ฉิน ได้ค้นพบแร่ดินขาว ครั้งแรกที่บ้านปางค่า อำเภอแจ้ห่ม จังหวัดลำปางและได้ ร่วมก่อตั้งโรงงานเซรามิกแห่งแรกของจังหวัดลำปาง เพื่อผลิตชามตราไก่ส่งขายไปทั่วประเทศสร้างรายได้และชื่อเสียงให้กับจังหวัดลำปางจนถึงปัจจุบันนี้



เก้าอี้หวายช่อลัดดา

นายเอกชัย อภิรติกร

ที่อยู่ : 193 ม.1 ถ.ยันตรกิจโกศล ต.พระหลวง อ.สูงเม่น จ.แพร่ 54130

โทร : 081-9223397

Email : wanida_rattan@hotmail.com



งานจักสานเป็นผลิตภัณฑ์ที่อยู่คู่กับวิถีชีวิตคนไทยมานาน เครื่องเรือนหวายเป็นอีกหนึ่งงานจักสานที่สามารถเพิ่มรายได้ให้กับชุมชน ปัจจุบันทางเราได้มีการนำรูปแบบงานจักสานเครื่องเรือนหวายในอดีตนำกลับมาทำใหม่ ไปพร้อมกับรูปแบบใหม่ สร้างสรรค์ด้วยวัสดุคุณภาพ เพื่อเป็นการอนุรักษ์รูปแบบอันสวยงามไม่ให้สูญหาย



เลือกปักนาคอเนกประสงค์

วิสาหกิจชุมชนผักตบชวา และเลือก

ที่อยู่ : 14/1 ม.6 ซอย1 ต.หาดกรวด อ.เมืองอุตรดิตถ์
จ.อุตรดิตถ์ 53000

โทร : 084-1193719

Email : kokthaiutt@gmail.com



กลุ่มวิสาหกิจชุมชนผักตบชวาและเลือก จัดตั้งโดย นายพัลลพ สังข์จันทร์ เป็นคนในหมู่บ้านชาน ได้จดทะเบียนวิสาหกิจชุมชนชื่อว่าวิสาหกิจชุมชนผักตบชวาและเลือก มีการรวมกลุ่มสมาชิกทั้งหมด 7 คน เพื่อสร้างงานและรายได้ให้ชาวบ้านในชุมชน



กระเป๋าคุณนายลายดอกพิกุล

สหกรณ์บริการพัฒนาอาชีพสตรีเมืองพะเยา

ที่อยู่ : 13 ม.8 ต.สันป่าม่วง อ.เมืองพะเยา จ.พะเยา 56000

โทร : 086-1157615, 083-8774217

Email : -



กระเป๋าถักด้วยมือ ทำด้วยใจ Pre-order ตามแบบ และมีสินค้าพร้อมส่ง



ปลอกหมอนอิง

Phuka หัตถกรรมไทย

ที่อยู่ : 26 ม.1 ต.ป่ากลาง อ.ปัว จ.น่าน 55120

โทร : 081-9028247

Email : cnpotop_nan@hotmail.com



งานช่างที่ทำด้วยมือหรืออุปกรณ์ง่ายๆ อาศัยทักษะและเน้นประโยชน์ใช้สอยเป็นหลัก โดยทั่วไปเป็นผลิตภัณฑ์ที่แสดงให้เห็นถึงวัฒนธรรมและศาสนา สามารถนำมาใช้ในชีวิตประจำวันได้



จักสานผักตบชวา

หัตถกรรมจักสานผักตบชวาวัดศรีอุทุมพร

ที่อยู่ : 299 ม. 9 ต.หนองกรด อ.เมืองนครสวรรค์
จ.นครสวรรค์ 60240

โทร : 081-5331214

Email : -



“ยะวา” ได้มีการสืบสานงานจักสานตั้งแต่อดีต ฝีมือละเอียดปราณีตในการทำ และยังช่วยทะนุบำรุงพระพุทธศาสนา ในนามกลุ่มจักสานผักตบชวาวัดศรีอุทุมพร



ขลุ่ยไม้

โกลดนวี๊ด

ที่อยู่ : 100 ม.14 ซอย2 ต.ดงมะตะ อ.แม่ลาว จ.เชียงราย 57250

โทร : 087-8057427

Email : -



การผลิตขลุ่ยในสมัยอดีต ใช้วัสดุไม้ไผ่เป็นวัตถุดิบในการผลิต ซึ่งสามารถหาได้ง่ายในท้องถิ่น มีลักษณะเด่น คือ เป็นไม้เนื้ออ่อน ลำปล้องยาว ได้ขนาดในการเจาะรู สามารถแต่งเสียงให้ใช้งานได้ดี แต่ในปัจจุบันมีวิวัฒนาการในการเปลี่ยนแปลงจากขลุ่ยไม้ไผ่มาเป็นไม้มงคลที่มีเนื้อแข็ง เพิ่มคุณค่าให้กับผู้ซื้อและได้คุณภาพเสียงขลุ่ยที่ไพเราะยิ่งขึ้น



ที่นอนและเบาะนั่งเพื่อสุขภาพ

บริษัท โอฟีเอสซี เฮลท์ จำกัด

ที่อยู่ : 42 ต.ท่าขุนราม อ.เมืองกำแพงเพชร จ.กำแพงเพชร 62000

โทร : 098-5651692, 055-714692, 081-8653512

Email : prawakit@yahoo.com



เราเป็นศูนย์กลางแห่งความเป็นเลิศทางด้านนวัตกรรมที่นอนเพื่อสุขภาพ
ประสบการณ์จากการคิดค้นวิจัย ความมุ่งมั่นที่ไร้อัดจำกัดจึงได้มาซึ่งผลิตภัณฑ์ที่
สามารถตอบสนองความต้องการทางการแพทย์เพื่อใช้แก้ไขปัญหาที่มีต่อร่างกาย
มนุษย์ และเป็นอีกก้าวหนึ่งที่เรามีความภาคภูมิใจในความสำเร็จ



กรรไกรตัดแต่งกิ่งไม้

กลุ่มผู้ผลิตผลิตภัณฑ์จากเหล็กกล้า (ช่างหรั้ง)

ที่อยู่ : 3 ต.หาดทอง อ.เมืองอุทัยธานี จ.อุทัยธานี 61000

โทร : 089-8595325

Email : -



เนื่องจากเดิมสภาพพื้นที่ของตำบล หาดทอง อำเภอเมือง จังหวัดอุทัยธานี มีหนองน้ำขนาดใหญ่ และมีปากรทึบ ในอดีตชาวตำบลหาดทองและตำบลใกล้เคียงจึงใช้เป็นที่ทำปิ่นเถื่อน จนมีชื่อเสียงโด่งดังทำให้เกิดปัญหาอาชญากรรม ต่อมาในปี พ.ศ.๒๕๒๘ ทางราชการได้เข้ามาปราบปรามอย่างหนักจนชาวบ้านเลิกทำปิ่นเถื่อนในที่สุด แต่ในปัจจุบันช่างทำปิ่นเถื่อนได้มายึดอาชีพทำกรรไกรตัดแต่งกิ่งไม้ที่มีคุณค่าและสร้างรายได้ให้แก่ตนเองมากยิ่งขึ้น



กรอบรูปดินปั้น

ห้างหุ้นส่วนจำกัดไอดีนไทย

ที่อยู่ : 155/20 ถ.มหาตไทยบำรุง ต.หนองหลวง อ.เมืองตาก
จ.ตาก 63000

โทร : 081-5455527

Email : banidin@gmail.com



กรอบรูปภาพ (picture frame) เป็นตัวยึดขอบ ผลิตด้วยไม้ เหล็ก พลาสติก หรือวัสดุอื่น ซึ่งทำให้รูปภาพตั้งและแข็งแรงกับตัวรูปภาพดินปั้น มักใช้เป็นเครื่องตกแต่งภายในห้อง



ศาลาไม้และบ้านน็อคดาว

กลุ่มอาชีพทำสิ่งประดิษฐ์จากไม้

ที่อยู่ : 119 ม.23 ต.ปางมะค่า อ.ชาณุวรลักษบุรี จ.กำแพงเพชร 62140

โทร : 090-298-0455, 098-7953049

Email : cdd_chaiyaphum@chaiyo.com



กลุ่มอาชีพทำสิ่งประดิษฐ์จากไม้ ได้รวมกลุ่มกันโดยนำไม้เก่ามาทำเป็นศาลาไม้และบ้านน็อคดาว โดยสภาพทั่วไปเป็นที่ดอนโดยได้ตั้งบ้านเรือนอาศัยอยู่รวมกันเป็นกลุ่มก้อน และนับถือศาสนาพุทธ อาชีพหลักทำการเกษตรกรรม และเป็นแหล่งปลูกสวนป่าไม้สักทอง



กรอบรูปดอกไม้ดินไทย

กลุ่มงานศิลป์ดินไทย

ที่อยู่ : 564/7 ถนนมิตรภาพ ต.ในเมือง อ.เมืองพิษณุโลก จ.พิษณุโลก
65000

โทร : 081-4417546

Email : sombat@thaiclay.com



ผลิตภัณฑ์ที่ปั้นจากดินไทย สวยงามอ่อนหวานเหมือนจริง อายุการใช้งานนาน สามารถใช้ทดแทนวัสดุจริงในธรรมชาติ เราบรรจงสร้างสรรค์ด้วยจิตใจ ที่บ่งบอกถึงเอกลักษณ์ความเป็นไทยมาช้านาน



งานปลาสุโขทัยกับลายเครือวัลย์

กลุ่มเครื่องปั้นดินเผาและเครื่องสังคโลก

ที่อยู่ : 203/2 ม.3 ต.เมืองเก่า อ.เมืองสุโขทัย จ.สุโขทัย 64210

โทร : 087-7378611, 084-4948890

Email : -



ประเภทเคลือบสีเขียว เป็นประเภทที่มีลักษณะเด่นที่สุด น้ำยาเคลือบมีสีเขียวสดใส สมัยโบราณน้ำยาเคลือบมีลักษณะแตกหลายงา สีเขียวมะกอก เขียวไข่กา สีฟ้าอ่อน สีน้ำตาล และสีเหลืองน้ำผึ้ง รูปทรงภาชนะส่วนมากเป็นถ้วย ชาม จาน แจกัน เชิงเทียน โถ ไห ตุ๊กตารูปคน และสัตว์



กระเป๋าผักตบชวา

กลุ่มจักสานผลิตภัณฑ์ผักตบชวาบ้านวังหลุม

ที่อยู่ : 3 ม.3 ต.วังหลุม อ.ตะพานหิน จ.พิจิตร 66150

โทร : 081-2836835

Email : -



หมู่บ้านมีลำคลองเป็นหลุมลึก มีลักษณะเป็นวังน้ำใหญ่ อาชีพหลักของราษฎรคือ การทำเกษตรกรรม ทางราชการจึงเข้ามาช่วยเหลือในการทำผลิตภัณฑ์ผักตบชวา ขึ้นต้น และเนื่องด้วยชาวบ้านมีทักษะความสามารถในการจักสาน จึงมีการประดิษฐ์ ผลิตภัณฑ์จากผักตบชวามากขึ้น



ของใช้ ของที่ระลึก โคมไฟนกเงือก

กลุ่มนกมะพร้าวครู่ต๋ม

ที่อยู่ : 96/11 ซอยพระร่วง 2 ถ.พระร่วง ต.ในเมือง อ.เมืองพิษณุโลก
จ.พิษณุโลก 65000

โทร : 089-4611128

Email : -



จากครูสอนคณิตศาสตร์ หันมายึดอาชีพการทำงานจากกลุ่มมะพร้าว หลังวัยเกษียณหวังอนุรักษ์พันธุ์หายากไว้ให้ลูกหลานได้ดู กลายเป็นสินค้าโอท็อป 3 ดาว และสินค้าประจำจังหวัดพิษณุโลก จากแรงหนุนของหน่วยงานราชการและครอบครัวที่พร้อมใจกันช่วยผลิตนกมะพร้าวกันอย่างแข็งขัน โดยเฉพาะในช่วงที่มีออร์เดอร์เข้ามามากรจนงานล้นมือ ทำให้นกมะพร้าวพลิกสู่รายได้หลักของครอบครัว “รุ่งชัย” ในปัจจุบัน



เครื่องเบญจรงค์

เบญจรงค์วงใหญ่

ที่อยู่ : 53/1 ม.9 ต.วังใหญ่ อ.วิเชียรบุรี จ.เพชรบูรณ์ 67180

โทร : 089-2399662

Email : -



“เบญจรงค์” ชื่อเรียกเครื่องถ้วยชนิดหนึ่งที่ใช้ในประเทศไทยแต่ครั้งอยุธยาสืบถึงรัตนโกสินทร์ มีลวดลายสีสันแสดงถึงเอกลักษณ์ความเป็นไทยได้อย่างชัดเจน เหมาะสำหรับเป็นของที่ระลึกมอบให้เจ้าหลักผู้ใหญ่ เช่น งานเกษียณ งานพิธีต่างๆ หรือใช้เป็นของประดับตกแต่งบ้านได้อีกด้วย



กระเป๋าปักต้นไม้

ผ้าต่อนุชา

ที่อยู่ : 18 ม.2 ต.ห้วยร่วม อ.ตงเจริญ จ.พิจิตร 66210

โทร : 081-8402562, 085-0496662

Email : -



เราเป็นผู้ผลิตและจำหน่ายปลีก/ส่ง ทั้งในและต่างประเทศและรับทำตามแบบ โดยเน้นการใช้วัตถุดิบชั้นดีจากภายในประเทศ อาทิ ผ้าคอตตอน 100% และใยสังเคราะห์อย่างดี โดยเรามีสินค้าให้เลือกสรรหลากหลายประเภท



ตู้ไม้สักจิวลายไทย (ตู้6เหลี่ยมราชันย์)

กลุ่มนิคเน็คตู้ไม้สักจิวลายไทย

ที่อยู่ : 8 ม.1 ต.ศรีสุราษฎร์ อ.ดำเนินสะดวก จ.ราชบุรี 70130

โทร : 086-7977701, 086-0234432

Email : nicknack.q@gmail.com



กลุ่มนิคเน็คตู้ไม้สักจิวลายไทย เริ่มก่อตั้งเมื่อปี พ.ศ.2542 โดยนายเกรียงสิทธิ์ นิธิวงศ์ โดยเริ่มก่อตั้งกิจการเป็นแบบธุรกิจส่วนตัวผลิตสินค้าออกจำหน่าย โดยมีผู้ร่วมงาน 3-4 คน ภายหลังมีการขยายตัวของกิจการและมีผู้ร่วมงานเพิ่มมากขึ้น โดยใช้งบประมาณของตนเองมาตลอด



ผ้าห่มนวม

กลุ่มพัฒนาฝีมือแรงงานแม่บ้านนาตะกรุด

ที่อยู่ : 37 ม.15 ต.ศรีเทพ อ.ศรีเทพ จ.เพชรบูรณ์ 67170

โทร : 086-6008769

Email : -



ผ้าห่ม คือ เครื่องนอนชนิดหนึ่งซึ่งมีลักษณะเป็นผ้าผืนใหญ่โดยอาจทอเป็นผ้าผืนเดียวหรืออาจนำผ้าหลายๆ ผืนมาต่อกันก็ได้ ซึ่งจะมีความหนาบางแตกต่างกันไปตามวัสดุที่ใช้ในการทำหรืออาจขึ้นกับจำนวนชั้นของผ้าที่นำมาประกอบกัน และอาจมีการใส่ใยสังเคราะห์หรือใยขนสัตว์เข้าไประหว่างชั้นของผ้าเพื่อเพิ่มความหนาและเพื่อให้เป็นฉนวนได้ดียิ่งขึ้น



ตุ๊กตาผ้า

มัลลิกาแฮนด์เมด

ที่อยู่ : 119/7 ถ.ประชาธิปไตย ต.ท่าพี่เลี้ยง อ.เมือง จ.สุพรรณบุรี
72000

โทร : 083-0121303

Email : aewmullikasongkraw@gmail.com



ตุ๊กตาแบรนด์ Mullika เป็นงาน Handmade ผลิตภัณ์ท์ OTOP ของชาวจังหวัดสุพรรณบุรีที่ออกแบบตัดเย็บจากผ้าหลากหลายชนิด เช่น ผ้าไหม ผ้าฝ้ายทอมือ ย้อมสีธรรมชาติ ฝ้ายีนส์ และผ้าทั่วไป รวมทั้งหนังเทียม PU/PVC ในดีไซน์ที่ทันสมัย มีเอกลักษณ์ ฝีมือตัดเย็บอันประณีต ได้มาตรฐานผลิตภัณ์ท์อุตสาหกรรม (มาตรฐาน มอก.685/2540)



ชุดกาแฟเอราวัน ทูบลายเกิร์ตเพชร

กลุ่มหัตถกรรมสแตนเลส บ้านห้วยหวาย

ที่อยู่ : 24/1 ม.3 ต.หนองปลาไหล อ.หนองปรือ จ.กาญจนบุรี 71220

โทร : 089-9199033

Email : bee4_handmade@hotmail.com



ผลิตภัณฑ์หัตถกรรมเครื่องใช้ที่ผลิตจากสแตนเลสเนื้อดีฝีมือชาวบ้านห้วยหวาย อ.หนองปรือ จ.กาญจนบุรี ให้ความสวยงามของสแตนเลสและรูปทรงการออกแบบที่น่าสมัยโดยทุกชิ้นมีความปราณีตงดงาม



ดอกไม้สดอบแห้ง

ณัฐพร พฤษชากร

ที่อยู่ : 217/1 ม.1 ต.โรงเข้ อ.บ้านแพ้ว จ.สมุทรสาคร 74120

โทร : 089-8363887

Email : -



การอบดอกไม้สดให้คงรูปทรงไว้ได้สวยงามนั้นมีด้วยกันหลายวิธี โดยวิธีการที่สะดวกและง่ายตาย แถมผลลัพธ์ออกมาก็เป็นที่น่าพอใจ คือการนำมาอบแห้งเพื่อให้ดอกไม้คงรูปได้อย่างสวยงาม



ดอกไม้ประดิษฐ์เลียนแบบธรรมชาติ

บริษัท ฟลาวเวอร์ อินเตอร์เนชั่นแนล จำกัด

ที่อยู่ : 157-158 ม.8 ถนนเพชรเกษม ต.อ้อมใหญ่ อ.สามพราน

จ.นครปฐม 73160

โทร : 085-2971645

Email : -



ดอกไม้ประดิษฐ์ หมายถึง สิ่งประดิษฐ์ขึ้นจากวัสดุมีลักษณะคล้ายรูปร่างดอกไม้ ที่ถูกผลิตขึ้นมาจากแรงงานฝีมือมนุษย์ เครื่องจักร หรืออุปกรณ์การผลิต โดยมีการใช้วัตถุดิบการผลิตจากธรรมชาติ หรือวัตถุดิบที่เกิดจากการสังเคราะห์มาผลิตโดยผ่านขั้นตอนการประดิษฐ์ ดัดแปลง อบ ย้อม เผา เคลือบสารเคมี รวมทั้งทำการตกแต่งตัดต่อเติมเพื่อก่อให้เกิดความสวยงาม



โมเสกกะลามะพร้าว

นवरกะลาโมเสก

ที่อยู่ : 171 หมู่ 8 ต.แสงอรุณ อ.ทับสะแก จ.ประจวบคีรีขันธ์ 77130

โทร : 086-3449330

Email : nichar221@gmail.com



ความเป็นมา “มะพร้าว” เป็นพืชที่คนไทยรู้จักกันเป็นอย่างดี เพราะในวิถีชีวิตของคนไทยได้นำมะพร้าวมาผูกพันกับชีวิตประจำวันมากมายหลายอย่าง นับตั้งแต่การนำมาบริโภค ประุงอาหารคาวหวาน การนำส่วนต่างๆ ของมะพร้าวมาใช้ในงานพิธีต่างๆ เช่น พิธีลงเสาเอก พิธีแห่ขันหมาก พิธีบวงสรวง และงานบุญต่างๆ



ผลิตภัณฑ์ของจิ๋ว (ครัวไทย)

นางโชติกา จินดาไทย

ที่อยู่ : 119/29 ซอยเอนกพัฒนา ถนนเอกชัย ต.ลาดใหญ่
อ.เมืองสมุทรสงคราม จ.สมุทรสงคราม 75000

โทร : 081-9958095

Email : Boza47@hotmail.com



ปั้นจิ๋วเป็นงานหัตถกรรมที่ทำด้วยมือทุกชิ้นงาน การปั้นดินไทยมีส่วนผสมของดินสามารถหาได้ในท้องถิ่น จังหวัดสมุทรสงครามเป็นเมืองสามน้ำ สามนา ได้แก่ น้ำเค็ม น้ำจืด น้ำกร่อย นาเกลือ นากุ้ง เป็นเมืองที่อุดมสมบูรณ์ไปด้วยข้าวปลาอาหารนานาชนิด สัมตำเป็นอาหารยอดนิยมรับประทานของคนทั่วไปอย่างหนึ่งมีคุณค่าทางโภชนาการและสมุนไพร บ่งบอกถึงความเป็นไทย



กล่องเอนกประสงค์

กระจูดวรรณณา

ที่อยู่ : 90/2 ม.7 ต.นางหลง อ.ชะอวด จ.นครศรีธรรมราช 80180

โทร : 093-7473970, 080-8295313

Email : -



กล่องกระจูดวรรณณา เป็นภูมิปัญญาที่ผลิตจากเครื่องจักสาน โดยมีการออกแบบให้เป็นบรรจุภัณฑ์ที่ถ่ายถอดรูปแบบมาจากหีบโดยตรง กล่องบางชนิดได้รับการตกแต่งจนสามารถใช้เป็นเครื่องเรือนภายในบ้านได้



ภาพแกะหนังภาพครุฑยุคนาค

กลุ่มอาชีพสหกรณ์แกะหนังชุมชนโรงเจ

ที่อยู่ : 316/21 ซอยโรงเจ ต.ปากพูน อ.เมืองนครศรีธรรมราช
จ.นครศรีธรรมราช 80000

โทร : 081-0825420

Email : -



กลุ่มอาชีพสหกรณ์แกะหนังชุมชนโรงเจเป็นกลุ่มอาชีพที่เกิดจากการรวมตัวของช่างฝีมือในการทำหนังตะลุงในชุมชน เพื่อรวมกลุ่มกันสร้างตลาดและเผยแพร่ศิลปหัตถกรรมที่สืบทอดจากรุ่นปู่รุ่นย่า



ดอกไม้ประดิษฐ์จากผ้าวีรานะเคลือบขาว

นายสุเมตต์ ศรีคง

ที่อยู่ : 51 ม.5 ถ.อ่าวลึกพระแสง ต.ปลายพระยา อ.ปลายพระยา
จ.กระบี่ 81160

โทร : 093-6704038

Email : -



ดอกไม้ประดิษฐ์ หมายถึง สิ่งประดิษฐ์ขึ้นจากวัสดุมีลักษณะคล้ายรูปร่างดอกไม้ ที่ถูกผลิตขึ้นมาจากแรงงานฝีมือมนุษย์เครื่องจักรหรืออุปกรณ์การผลิตโดยมีการใช้วัสดุติดิบบการผลิตจากธรรมชาติหรือวัสดุติดิบบที่เกิดจากสังเคราะห์มาผลิตโดยผ่านขั้นตอนการผลิตประดิษฐ์ ดัดแปลง



เสื่อเตยปาหนัน

กลุ่มหัตถกรรมเตยปาหนันบ้านวังหิน หมู่ 6

ที่อยู่ : 29 ม.6 ต.คลองท่อมใต้ อ.คลองท่อม จ.กระบี่ 81120

โทร : 085-7826574

Email : -



นางละมุล หลีดี ประธานกลุ่มพัฒนาหัตถกรรมบ้านวังหิน ได้รับการถ่ายทอดภูมิปัญญาด้านการจักสานใบเตยปาหนันมาจากมารดา ซึ่งครั้งแรกที่ทำได้จักสานเป็นกระสอบ เพื่อใช้ในการเก็บเกี่ยวข้าวฤดูการทำนา และใส่ข้าวสารใช้ในครัวเรือน และหลังจากนั้น เมื่อว่างจากการทำนา เห็นว่าเตยปาหนันซึ่งขึ้นอยู่ตามธรรมชาติมีจำนวนมาก จึงได้ตัดมาจักสาน และพัฒนาเป็นรูปแบบเครื่องใช้ต่างๆ จนกลายมาเป็นผลิตภัณฑ์กระเป๋าที่สามารถจำหน่ายได้



งานจักสานจากต้นกระจูด(กระจกกมโนราห์)

วิสาหกิจชุมชนหัตถกรรมจักสานกระจูดบ้านห้วยลึก

ที่อยู่ : 31/1 ซอย- ถนน- ต.ท่าสะท้อน อ.พุนพิน จ.สุราษฎร์ธานี
84130

โทร : 081-8924677, 091-8256138

Email : -

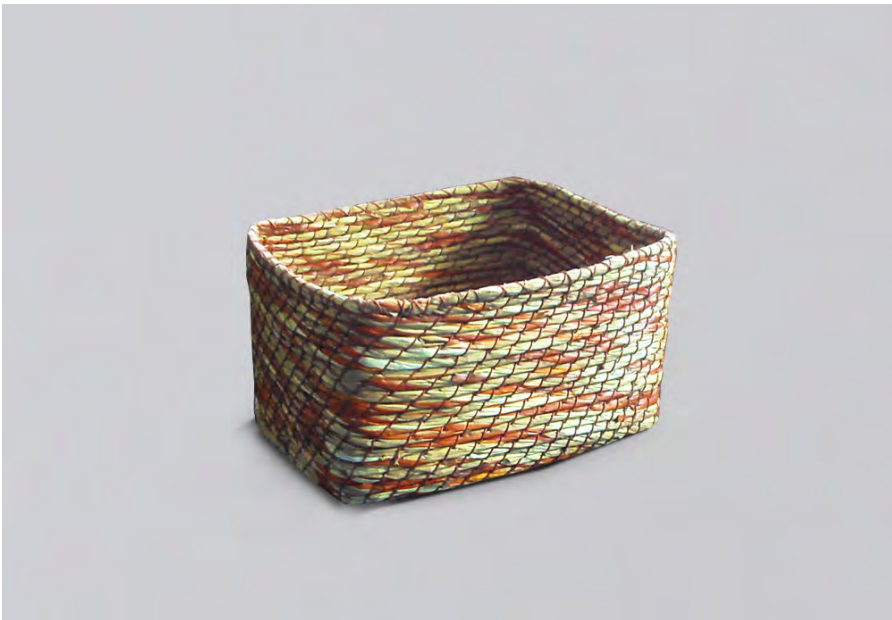

กลุ่มผลิตภัณฑ์จักสานกระจูดบ้านห้วยลึก ผลิตสินค้าหัตถกรรมจักสานจากต้นกระจูดจากภูมิปัญญาท้องถิ่นที่ได้สะสมและสืบทอดมาเป็นเวลายาวนานกว่า 20 ปี ทำให้ผลิตภัณฑ์มีเอกลักษณ์เฉพาะของจังหวัดสุราษฎร์ธานี ได้รับคัดสรรเป็นสินค้าหัตถกรรมคุณภาพ ผลิตภัณฑ์กระจูดเริ่มมีความนิยมและเป็นที่รู้จักจากสินค้าหัตถกรรม OTOP เช่น เสื่อกระจูด ตะกร้ากระจูด กระเป๋ากระจูด สมุก ซึ่งเป็นภูมิปัญญาท้องถิ่นของคนไทย จนปัจจุบันกลุ่มฯ ได้พัฒนารูปแบบของสินค้า



หัตถกรรมให้มีความหลากหลาย

ภาพหนังแกะสลัก

กลุ่มอนุรักษ์มรดกเมืองทักษิณ (อิสวร)

ที่อยู่ : 29/4 ม.6 ต.กมลา อ.กะทู้ จ.ภูเก็ต 83150

โทร : 081-8946295

Email : isuan.phuket@yahoo.com

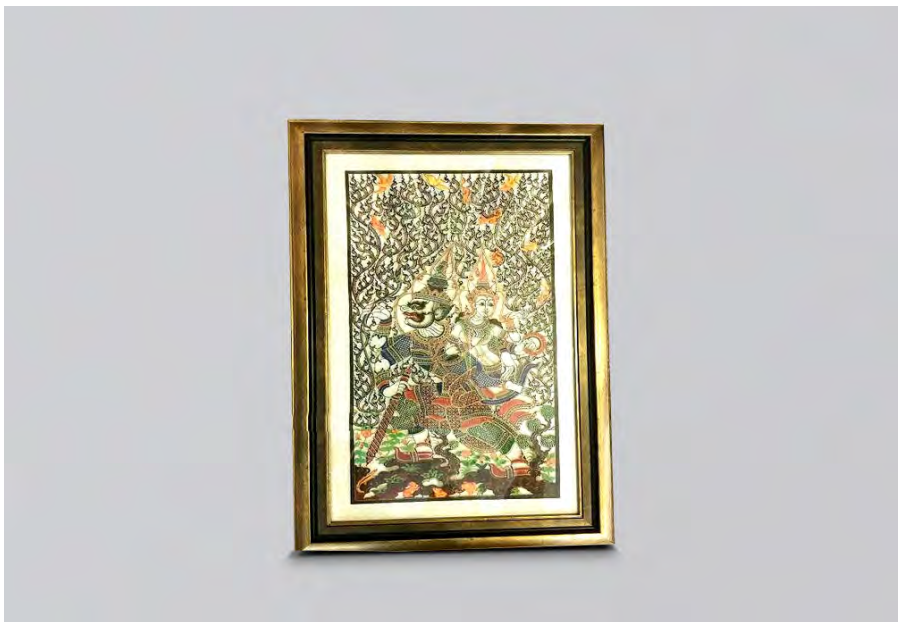

คุณวิโชติ แคล้วบาล ได้สืบทอดภูมิปัญญาการแกะรูปหนังตะลุงจากลุงที่มีอาชีพ
นายหนังตะลุง และแกะภาพหนังตะลุง ในระหว่างนั้นก็ได้รับการถ่ายทอด ฝึกสอน
การแกะสลักหนัง การลงสี การฟอก การขาย หนังตะลุง ซึ่งเป็นการปลูกจิตสำนึก
ให้เกิดความรักศิลปะพื้นบ้านให้กับนายวิโชติ แคล้วบาล มาโดยตลอด ต่อมาได้จัดตั้ง
กลุ่มโดยใช้ชื่อกลุ่มว่า กลุ่มอนุรักษ์มรดกเมืองทักษิณ เพื่อพัฒนาผลิตภัณฑ์เป็นของฝาก
ของที่ระลึกได้ หรือนำไปใส่กรอบไว้ประดับตกแต่งบ้านเรือนก็เป็นการคงไว้ซึ่งคุณค่า
ของงานสร้างสรรค์ศิลปะ อีกทั้งยังเป็นการอนุรักษ์มรดกไทย
อีกทางหนึ่งด้วย



ภาคใต้

ผลิตภัณฑ์ OTOP Select | 293

รองเท้าสุขภาพจากกะลามะพร้าว

กลุ่มผลิตภัณฑ์กะลามะพร้าว

ที่อยู่ : 100 หมู่ 6 บ้านหน้าถ้ำ ต.ปาดังเบซาร์ อ.สะเดา
จ.สงขลา 90240

โทร : 087-293-8342, 089-9285929

Email : boon_t_u_m@hotmail.com



กลุ่มผลิตภัณฑ์จากกะลามะพร้าว เริ่มจาก นางบุญธรรม มโนเพชร ประธานกลุ่ม ได้ย้ายครอบครัวจากจังหวัดพัทลุง มาตั้งถิ่นฐานที่บ้านหน้าถ้ำ และเริ่มสนใจผลิตภัณฑ์จากกะลามะพร้าวที่วางขายในตลาดในจังหวัดพัทลุง คิดว่าน่าจะทำเป็นอาชีพได้ จึงซื้อทัพพีกะลามะพร้าวมาเป็นตัวอย่าง และเริ่มทดลองทำดู แต่ไม่ประสบความสำเร็จเท่าที่ควร ต่อมาได้รับความช่วยเหลือจากกรมส่งเสริมอุตสาหกรรม ในด้านรูปแบบ ช่องทางการตลาด กู้ยืมเงินทุนหมุนเวียน ทำให้เริ่มเป็นที่รู้จักของ



ตลาดมากขึ้น จนสามารถตั้งกลุ่มผลิตภัณฑ์กะลามะพร้าว

รองเท้าเชือกสาน

ผลิตภัณฑ์รองเท้าบ้านชาคลี

ที่อยู่ : 69 ต.บางหิน อ.กะเปอร์ จ.ระนอง 85120

โทร : 081-2714817

Email : -



กลุ่มผลิตภัณฑ์รองเท้าบ้านชาคลี ได้เริ่มต้นจากการที่ชาวบ้านในหมู่บ้านได้รวมตัวกัน โดยนำหนังควายมาแปรรูป และตัดเย็บเป็นรองเท้า โดยการใช้เชือกมาร้อย แล้วนำมาประดิษฐ์



องค์พระพิฆเนศวร

กลุ่มผลิตภัณฑ์ไม้เทพทาโรถ้ำเลเขากอบ

ที่อยู่ : 78/2 ม.1 ถนนเพชรเกษม ต.เขากอบ อ.ห้วยยอด จ.ตรัง 92130

โทร : 089-1583454, 083-7574321

Email : teptaro01@gmail.com



สมาชิกกลุ่มส่วนใหญ่ตั้งบ้านเรือนอยู่กระจัดกระจายในหมู่บ้าน ใช้เวลาว่างจาก
การทำสวนมาผลิตชิ้นงาน



จักสานต้นคลุ้ม

กลุ่มจักสานตำบลนาทอน

ที่อยู่ : 3 ม.4 ต.นาทอน อ.ทุ่งหว้า จ.สตูล 91120

โทร : 091-3151142

Email : -



ตำบลนาทอน เดิมชาวบ้านเรียกว่า บ้านในทอน “คำว่า ทอน” แปลว่า “ข้างใน” ต่อมาชาวบ้านไปทำนา ทำสวน เมื่อถึงฤดูกาลทำนา ก็ไปทำนาในทอนเป็นประจำ จึงเรียกว่าตำบลนาทอน ซึ่งตั้งอยู่ทางทิศตะวันตกของอำเภอทุ่งหว้า จัดตั้งเมื่อ พ.ศ. 2521 มี 9 หมู่บ้าน



แกะหนังภาพนูน

กลุ่มเครื่องหนังสันกาลาศิริ

ที่อยู่ : 74/36 ถนนเทศบาล 1 ต.สะเตง อ.เมืองยะลา
จ.ยะลา 95000

โทร : 087-3966349

Email : AEK6349@hotmail.com



ภาพนูนต่ำลวดลายต่างๆ เป็นผลงานอันเป็นเอกลักษณ์ของกลุ่มเครื่องหนังสันกาลาศิริ ซึ่งนอกจากจะทำเครื่องหนังประเภทเข็มขัด กระเป๋าหนังแล้ว ซึ่งปัจจุบันงานภาพนูนต่ำจะเป็นงานที่สร้างชื่อให้กับกลุ่มเป็นอย่างมาก สำหรับการถ่ายทอดองค์ความรู้นั้น เราได้จัดการฝึกอบรมและถ่ายทอดองค์ความรู้ให้กับเยาวชนในพื้นที่และนักเรียนนักศึกษาที่ต้องการศึกษาเพื่อสืบสานงานให้คงอยู่ตลอดไป



โคมไฟกะลาและของใช้ในครัวเรือน

กลุ่มผลิตภัณฑ์กะลามะพร้าวบ้านควนขนุน

ที่อยู่ : 215 ต.ควนขนุน อ.ควนขนุน จ.พัทลุง 93130

โทร : 089-6570413, 098-6796051, 074-681217

Email : koy_007@hotmail.com



ผลิตภัณฑ์ชุมชนกะลามะพร้าวบ้านควนขนุน ผลิตภัณฑ์เกี่ยวกับของใช้ในครัวเรือนและของตกแต่งบ้าน เช่น โคมไฟ และของใช้เล็กๆ เช่น จวัก ทัพพี ตะหลิว โคมไฟสุดหฺรของกลุ่มกะลามะพร้าวบ้านควนขนุน จ.พัทลุง ได้รับคัดเลือกเป็นโอท็อป 5 ดาวของประเทศ มีทั้งหมดกว่า 10 แบบ ทั้งตั้งโต๊ะ แหวน ระย้า และติดผนัง ราคาตั้งแต่ 690-7,500 บาท นอกจากนี้ เศษวัสดุกะลาจากการทำโคมไฟ ยังนำไปแปรรูปเป็นเครื่องใช้นานาชนิด เช่น นาฬิกา เข็มขัด แหวน เครื่องใช้ในครัวเรือน โมบาย กระเป๋าสตางค์ ฯลฯ รวมแล้วกว่า 30 รายการ สำหรับแรงงานผลิตทั้งหมดประมาณ 50 คน ต่อเดือนผลิตโคมไฟ ประมาณ 60 ชิ้น ส่วนของใช้อื่นๆ ประมาณ 200 ชิ้น สร้างรายได้เข้ากลุ่มประมาณ 150,000-200,000 บาทต่อเดือน



ผลิตภัณฑ์กรอบรูปใบไม้สีทอง (หนึ่งเดียวในโลก)

ผลิตภัณฑ์ใบไม้สีทอง อ.สมมาตร

ที่อยู่ : 188 ถ.พิชิตบำรุง ต.บางมาด อ.เมืองนราธิวาส
จ.นราธิวาส 96000

โทร : 089-2983402

Email : baimaisithong@hotmail.com



“ใบไม้สีทอง” มหัศจรรย์ความงามตามธรรมชาติของไทยหนึ่งเดียวในโลก มอบเป็นของขวัญอันล้ำค่า ของฝากของที่ระลึก หรือประดับตกแต่งบ้าน ในโอกาสสำคัญต่างๆ ได้



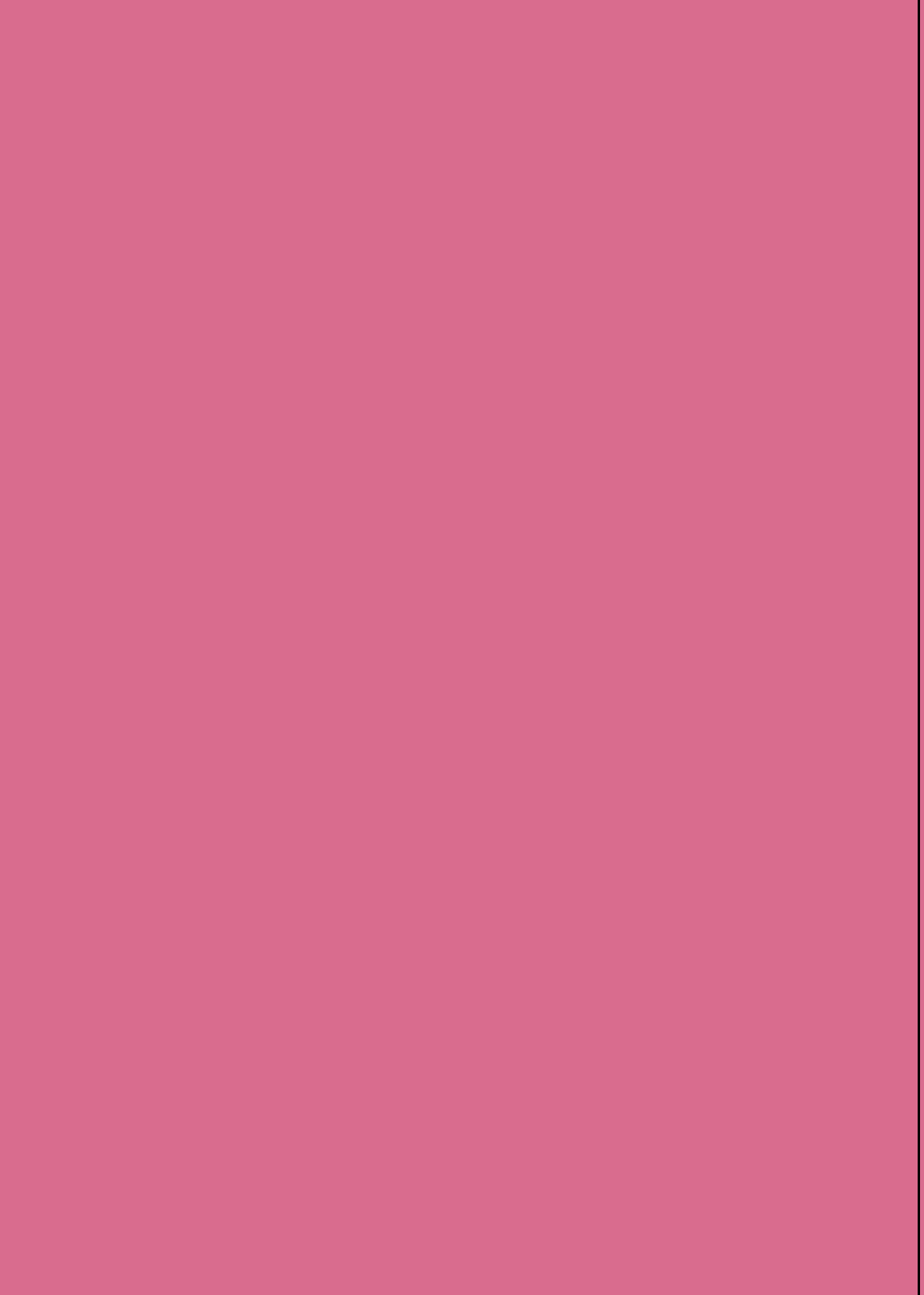

สวยดี

look well

แชมพูสุนัข



ห้างหุ้นส่วนจำกัด ไอออน

ที่อยู่ : 155 ม.10 ต.สุรศักดิ์ อ.ศรีราชา จ.ชลบุรี 20110

โทรศัพท์ : 089-6803765

Email : onsri765@gmail.com



ช่วยป้องกันเห็บ หมัด สารสกัดจากใบน้อยหน่าและน้ำมันสะเดา ไม่เป็นพิษต่อคน และสัตว์เลี้ยงและสิ่งแวดล้อม และยังช่วยให้ขนนุ่มและหอม





ลูกประคบสมุนไพร



ทิพย์สมุนไพร

ที่อยู่ : 214/25 ม.5 ถนนเชียงใหม่-หางดง ต.แม่เหียะ อ.เมืองเชียงใหม่
จ.เชียงใหม่ 50100

โทรศัพท์ : 081-9804818

Email : gymmobile0000251@gmail.com



จากภูมิปัญญาในวัยเด็กที่อยู่ในชนบทซึ่งอยู่ห่างไกลจากตัวเมืองและการเดินทางยังไม่สะดวก อีกทั้งการแพทย์แผนปัจจุบันยังเข้าไม่ถึง ทำให้การดูแลรักษาสุขภาพร่างกายต้องอาศัยสมุนไพรที่มีอยู่มารักษาอาการป่วยและบาดเจ็บ ซึ่งการใช้สมุนไพรพื้นบ้านเป็นมรดกทางภูมิปัญญาของบรรพบุรุษที่มีมาช้านานและสืบทอดมาจากรุ่นสู่รุ่น



វិបល័សបូជ័យ
Thip Herbal



ก้อนหอมสมุนไพร



กลุ่มธูปหอมอัมพัน (นายสันติ เครืออยู่)

ที่อยู่ : 82 ม.3 ต.แม่ตาว อ.แม่สอด จ.ตาก 63110

โทรศัพท์ : 089-6811221, 089-6348491

Email : monamphan@gmail.com



มะกรูด เป็นสมุนไพรที่นิยมใช้กันมาตั้งแต่สมัยโบราณ ไม่ว่าจะนำมาใช้ในการทำอาหาร ช่วยบำรุงสุขภาพเสริมความงาม หรือแม้แต่นำมาปลูกเพื่อเป็นสิริมงคล นอกจากนี้มะกรูดยังมีประโยชน์และสรรพคุณดีๆ อีกมากมาย





ผลิตภัณฑ์ปรับสภาพเส้นผม (แชมพู)

วิสาหกิจชุมชนสมุนไพรภูตะวัน

ที่อยู่ : 545 ม.2 ต.บางโปรง อ.เมือง จ.สมุทรปราการ 10270

โทรศัพท์ : 089-0036080

Email : gusphutawan@gmail.com



ภูตะวัน ก่อตั้งขึ้นมาในปี 2001 ด้วยจุดเริ่มต้นเกิดจากความรักในการผลิตสินค้าบำรุงผิวที่ทำมาจากธรรมชาติอย่างแท้จริง โดยเริ่มนำความรู้ทางวิทยาศาสตร์กับทางภูมิปัญญาด้านสมุนไพรไทยมาผสมผสานกันอย่างลงตัว จนเกิดเป็นผลิตภัณฑ์คุณภาพจากธรรมชาติที่พร้อมจะส่งมอบสู่ทุกๆ คน



มายด์ เฟเชียล โกลด์เบิร์ดเนส โซฟ (สบู่รังนก)

บริษัท ัญญ จำกัด

ที่อยู่ : 138/8 ซ.ลาดพร้าว 80 แขวงวังทองหลาง เขตวังทองหลาง
กรุงเทพ 10310

โทรศัพท์ : 081-6518088

Email : yanincosmetic@hotmail.com



รังสรรค์ส่วนผสมสารทำความสะอาดจากธรรมชาตินานาชนิด ทำความสะอาดผิวอย่างอ่อนโยน ฟองครีมหนานุ่ม เพื่อความกระจ่างใส ผลัดเซลล์ผิว และชะลอริ้วรอยก่อนวัย ลดความหมองคล้ำ สิวที่ไม่สม่ำเสมอบนผิวหน้าให้ดูจางลง



ก้อนเพาะปลูกมหัศจรรย์ ชุดปลูกพืชพร้อมใช้

กลุ่มก้าวหน้าก้อนเพาะปลูกมหัศจรรย์

ที่อยู่ : 38 ม.9 ซ.สายรุ้ง ถนนเลียบบคลองสาม ต.คลองสาม

อ.คลองหลวง จ.ปทุมธานี 12120

โทรศัพท์ : 081-8094754

Email : magicblockmb@yahoo.com



เป็นก้อนเพาะปลูกไร้ดินสำเร็จรูป ที่ใช้ปลูกต้นไม้ทุกชนิดได้งอกงามดีมาก โดยไม่ต้องมีการเติมปุ๋ยใดๆ ใช้ได้นานกว่าสองปี ทรงรูปได้เอง ไม่พองตัว ไม่ยุบตัว จึงไม่ต้องมีการพรวนดินและไม่ต้องใช้กระถาง ใช้ปลูกพืชได้ทุกวิธีทั้งเพาะเมล็ด ปักชำ ย้ายลงมาปลูก ใช้ปลูกพืชได้ทุกสถานที่ทั้งกลางแจ้ง ในร่ม ในอาคาร ในน้ำ เพราะดูต้นน้ำและอมน้ำได้ดี จึงดีมากสำหรับทุกลักษณะงาน เช่น สวนแนวราบบนดาดฟ้า ปลูกในท่อแบบไฮโดรโปนิค ปลูกแขวนลอยในอากาศ ปลูกพืชแนวตั้งที่ผนังอาคารหรือรั้ว ปลูกห้อยแขวนแนวตั้ง



ยาน้ำมันเหลืองตราบัวแดง

ห้างขายยาสัตตบงกช (ตราบัวแดง)

ที่อยู่ : 14/1823 ม.13 ซอย17/3 ถนนกาญจนาภิเษก ต.บางบัวทอง
อ.บางบัวทอง จ.นนทบุรี 11110

โทรศัพท์ : 062-8265564

Email : Sattabongkot10@gmail.com



ยาแผนโบราณที่ผลิตจากสมุนไพรไทย เป็นยาหอมพื้นบ้าน เพื่อบำบัด บรรเทา รักษา
อาการต่างๆ เบื้องต้น



ลูกประคบสมุนไพร

วิสาหกิจชุมชนสมุนไพรและส่งเสริมอาชีพบ้านหงษ์

ที่อยู่ : 62/1 หมู่ 5 ต.องครักษ์ อ.โพธิ์ทอง จ.อ่างทอง 14120

โทรศัพท์ : 086-1341576

Email : -



ลูกประคบสมุนไพร เป็นสมุนไพรห่อด้วยผ้าขาวบาง นำมาวด ประคบทั่วร่างกาย อีกทั้งยังช่วยรักษาคนป่วยที่เป็นอัมพฤกษ์ อัมพาตได้อีกด้วย



มาร์กเต้าหู้คอลลาเจน

กลุ่มเครื่องสำอางค์สมุนไพรสุพรรณบุรี

ที่อยู่ : 44/105-106 ม.5 ต.ขวัญเมือง อ.บางปะหัน จ.พระนครศรีอยุธยา
13220

โทรศัพท์ : 086-4404441

Email : noo.sonteeera@gmail.com



ก่อตั้งเมื่อวันที่ 10 ตุลาคม 2544 โดยวัตถุประสงค์หลัก คือ ผลิตและจำหน่าย
สินค้าอุปโภคและบริโภคที่มีคุณภาพสูงในราคายุติธรรมให้กับผู้บริโภคชาวไทยและ
ต่างประเทศ โดยเป็นสินค้าที่ปลอดภัย ใช้ได้ผลจริง ใช้สารสกัดจากธรรมชาติเป็น
หลัก สินค้าในกลุ่ม Skin Care หรือ ดูแล ผิวพรรณเป็นสินค้ากลุ่มแรกๆที่ผลิตและ
ได้รับมาตรฐาน GMP และ HALAL



นียมเพาว์เวอร์ (สารป้องกันและกำจัดแมลง)

วสันต์ โปรดักส์

ที่อยู่ : 55 ม.4 ต.ม่วงหวาน อ.หนองแซง จ.สระบุรี 18170

โทรศัพท์ : 081-8228444

Email : wasantstudio@hotmail.com



ผู้ผลิตสารสกัดจากสะเดา “นียมเพาว์เวอร์” ใช้ในการป้องกันและกำจัดแมลงศัตรูพืช เพื่อสุขภาพที่ดีทั้งผู้ผลิตและผู้บริโภค ผลงานวิจัยจาก มจร. ธนบุรี และการส่งเสริมจากสำนักงานนวัตกรรมแห่งชาติ



รูปспа 7 สี

วิสาหกิจชุมชนรูปหอมอินทร์มงคล

ที่อยู่ : 23 ต.หาดท่าเสา อ.เมืองชัยนาท จ.ชัยนาท 17000

โทรศัพท์ : 084-4772888

Email : inmongkol1999@gmail.com



เสริมบรรยากาศที่ดีภายในบ้าน สถานที่ทำงาน ด้วยกลิ่นหอม สบายสดชื่น ยาวนาน ต่อเนื่องทุกที่ทุกวันทุกโอกาส



น้ำมันเหลืองจันทบุรี

4 ทิศสมุนไพรมะเขือเทศ

ที่อยู่ : 2/1 ซอยชวานะอุทิศ3 ถนนชวานะอุทิศ ต.วัดใหม่ อ.เมืองจันทบุรี
จ.จันทบุรี 22000

โทรศัพท์ : 089-0949682

Email : somjintana52@hotmail.com



จันทบุรี เป็นเมืองชายฝั่งภาคตะวันออก มีความชุ่มชื้นสูง มีพืชสมุนไพร และมีกล้วยไม้نانาชนิดมากมาย โดยเฉพาะกล้วยไม้ที่มีดอกสวยงาม และเป็นที่ต้องการของตลาด คือ กล้วยไม้ชื่อ ดอกเหลืองจันทบุรี ดอกมีสีเหลืองสดใสมาก เป็นกล้วยไม้ที่มีเฉพาะที่จังหวัดจันทบุรีเท่านั้น



บ้านการบูร

บ้านการบูร

ที่อยู่ : 9 ถนนป่าประดู่ ต.ท่าประดู่ อ.เมืองระยอง จ.ระยอง 21000

โทรศัพท์ : 084-9199424

Email : baankaraboon@gmail.com



การบูรผสมสมุนไพร ตัวการบูรจะช่วยดับกลิ่นของสมุนไพรหรือดอกไม้ต่างๆ ออกมา ทำให้ได้กลิ่นที่หอมสดชื่นเย็นๆ และกลิ่นหอมยังช่วยผ่อนคลายสบายตัวได้



บาล์มสมุนไพรโรมา

พลายทอง (บริษัท เฮิร์บโซลูท จำกัด)

ที่อยู่ : 107 หมู่ 13 บ้านหินดาซ ต.เขาเพิ่ม อ.บ้านนา จ.นครนายก 26110

โทรศัพท์ : 088-5054888

Email : por_poramate@yahoo.com



ผลิตภัณฑ์เวชสำอางที่ผลิตจากสมุนไพร ผสมผสานกับนวัตกรรมใหม่ ด้วยการบำบัด 3 ประการ ได้แก่ การบำบัดด้วยอุณหภูมิ การบำบัดด้วยสมุนไพร และการบำบัดด้วย น้ำมันหอมระเหย ทำให้ผลิตภัณฑ์มีกลิ่นและคุณสมบัติเฉพาะตัว เหมาะสำหรับใช้เองหรือใช้ในร้านสปา และสามารถเป็นของฝากด้วยบรรจุภัณฑ์ที่สวยงาม มีคุณค่า สร้างความประทับใจแก่ผู้รับ



ยาแคปซูลสมุนไพรตราเพชรแดง

เปล้าแดงโอสถ

ที่อยู่ : 241 ม.2 ถนนสุขุมวิท ต.วังกระแจะ อ.เมืองตราด จ.ตราด 23000

โทรศัพท์ : 089-2006795

Email : reddiamond88@hotmail.com



ยาแคปซูลสมุนไพรตราเพชรแดง เป็นตำรับยาที่เน้นการปรับสมดุลธาตุทั้ง 4 ของร่างกาย ใช้สมุนไพรกว่า 10 ชนิด เช่น ขมิ้นชัน ดีปลี อบเชย กระวาน ช่วยเสริมภูมิคุ้มกันร่างกายให้แข็งแรง ปรับสมดุลของระบบไหลเวียนโลหิต รวมถึงปรับระบบการทำงานต่างๆ ของร่างกายให้ประสานกันได้ดี



สมุนไพรใบช่อย

สมุนไพรบ้านบัว

ที่อยู่ : 1/1 ม.1 ต.บ้านบัว อ.เมือง จ.บุรีรัมย์ 31000

โทรศัพท์ : 094-5431366

Email : smoonpaibambua@hotmail.com



เกิดจากภูมิปัญญาท้องถิ่นของกลุ่มสมุนไพรบ้านบัว โดยใช้ใบช่อยซึ่งเป็นสมุนไพรที่มีประโยชน์มาแต่โบราณ มีคุณสมบัติโดดเด่นในการใช้ทำความสะอาดช่องปากและฟัน ช่วยลดกลิ่นปากและทำให้ลมหายใจสดชื่น



ขี้ผึ้งเสลดพังพอน

ประสงค์เกสัช

ที่อยู่ : 64 หมู่ที่ 1 ต.ในเมือง อ.เมือง จ.นครราชสีมา 30000

โทรศัพท์ : 082-3773284

Email : -



คัดสรรวัตถุดิบคุณภาพที่คัดค้นสูตรโดยเภสัชกรแพทย์แผนไทย นำมาผ่านกระบวนการผลิตแบบแผนโบราณ ได้มาตรฐานสากล สรรพคุณมากมาย “ปวดเมื่อยครั้งใดใช้สมุนไพร ตราหมอสงค์”



ยาสีฟันสมุนไพรไทยไชโย

ยาสีฟันสมุนไพรไทยไชโย

ที่อยู่ : 6 ซอย 9 ถนนสุขาอุปถัมภ์ ต.ในเมือง อ.เมืองอุบลราชธานี 34000
จ.อุบลราชธานี

โทรศัพท์ : 087-8694815

Email : -



ยาสีฟันสมุนไพรที่ดีที่สุดที่ผู้ใช้บอกต่อ เพื่อสุขภาพปาก เหงือกและฟันแข็งแรง เป็นสารสกัดเข้มข้นจากสมุนไพรหลายชนิด เช่น กานพลู พิมเสน ว่านหางจระเข้ โสม ข่อย และอื่นๆ



ลูกประคบสมุนไพร

กลุ่มสมุนไพรป่าชุมชนโนนใหญ่

ที่อยู่ : 20 หมู่ 7 ต.เสียว อ.โพธิ์ศรีสุวรรณ จ.ศรีสะเกษ 33120

โทรศัพท์ : 063-0758259

Email : -



ลูกประคบ คือ สิ่งที่เกิดจากภูมิปัญญาจากบรรพบุรุษที่ใช้พืชสมุนไพรที่มีอยู่ในท้องถิ่นนำมาใช้ในการรักษาหรือเพื่อช่วยในการไหลเวียนของโลหิต ต่อมาก็ได้มีการปรับปรุงและพัฒนาลูกประคบเรื่อยมา เพื่อประโยชน์ในการรักษาที่มีประสิทธิภาพมากยิ่งขึ้น



สบู่เนื้อทอง

ภูขจี (นางสาวสุดาลักษณ์ ภูพงษ์)

ที่อยู่ : ที่อยู่ 51/1 หมู่ 1 ต.ผักปัง อ.ภูเขียว จ.ชัยภูมิ 36110
36110

โทรศัพท์ : 086-9015902

Email : pompomgirl65@gmail.com



สบู่กลีเซอรีน สำหรับล้างหน้าช่วยให้ผิวชุ่มชื้น ด้วยส่วนผสมของสมุนไพรธรรมชาติ หลายชนิด เนื้อทองคำเปลวบริสุทธิ์ น้ำผึ้ง และขมิ้นชัน ช่วยปรับสภาพผิวพรรณให้เปล่งปลั่ง



สบู่ก้อนไหมทอง

บริษัท กาล (30) จำกัด

ที่อยู่ : 30 ถนนเทศบาล12 ต.วารินชำราบ อ.วารินชำราบ
จ.อุบลราชธานี 34190

โทรศัพท์ : 095-6525355

Email : yangnaub@gmail.com



บริษัท กาล (30) จำกัด ได้ใช้คำว่า ยางนา เป็นเครื่องหมายผลิตภัณฑ์ตั้งแต่ปี 2555 เป็นต้นมา โดยกำหนดสีของเครื่องหมายเป็น 2 สี ได้แก่ สีแดง หมายถึง สิ่งมีชีวิต (ประชาชน) สีเขียว หมายถึง สิ่งแวดล้อมที่ดี (ต้นไม้) โดยการกำหนดจุดประสงค์ของการจัดตั้งบริษัทจากนโยบายรัฐบาลในการสนับสนุนการพัฒนาศิลปหัตถกรรมและผลิตภัณฑ์ชุมชนโดยใช้ทรัพยากรและภูมิปัญญาท้องถิ่น ผนวกกับองค์ความรู้สมัยใหม่เพื่อยกระดับมาตรฐาน



สบู่กล้วยหอมทอง

กลุ่มสบู่สมุนไพรวังหลวง

ที่อยู่ : 269 ม.12 ต.วังหลวง อ.เฝ้าไร่ จ.หนองคาย 43120

โทรศัพท์ : 081-0481293

Email : -



สบู่กล้วยหอมทอง แต่ละสูตรล้วนมีสรรพคุณช่วยในการบำรุงผิวพรรณ และให้มีสุขภาพผิวที่ดีอย่างเป็นธรรมชาติ



สบู่สมุนไพร

อาบ : สบู่สมุนไพร by ชีวิตชีวา

ที่อยู่ : 153 ถนนบ้านถิ่นดุง ต.วัดหลวง อ.โพธาราม จ.หนองคาย 43120

โทรศัพท์ : 089-4663654

Email : kp.tatae@gmail.com



“อาบ by ชีวิตชีวา” สบู่สมุนไพร ที่วัตถุดิบทุกอย่างล้วนเป็นวัตถุดิบจากธรรมชาติ ทั้งสิ้น เราใส่ใจในทุกรายละเอียด เพื่อผลตอบแทนที่คุ้มค่าแก่ผิวพรรณของท่าน โปรดจงเชื่อในความห่วงใยของเรา “เพราะเรารักผิวของคุณ ประดุจหนึ่งของเรา”



แฮร์โค้ทบำรุงเส้นผมน้ำมันมะพร้าว

พิชยา น้ำมันมะพร้าว

ที่อยู่ : 164/3 ม.13 ซอย 2 ถนนอินใจมี ต.ฝายหลวง อ.ลับแล

จ.อุตรดิตถ์ 53130

โทรศัพท์ : 089-7050466

Email : pichaya_oil54@hotmail.com



ผลิตภัณฑ์สำหรับบำรุงเส้นผม แบบไม่ต้องล้างออก ช่วยฟื้นฟูผมที่แห้ง แตกปลาย
ไม่มีน้ำหนักรบกวน



สบู่สมุนไพรว่านหางจระเข้

ประเทืองบริบูรณ์สมุนไพร

ที่อยู่ : 304 ม.9 ถนนเวียงสวรรค์ ต.แม่เมาะ อ.แม่เมาะ จ.ลำปาง 52220

โทรศัพท์ : 093-5786070

Email : norasingthai@hotmail.com



“สุดยอดสบู่สมุนไพรของคนไทย” ผลิตโดยใช้อัจฉริยะภูมิปัญญาด้านการแพทย์แผนไทยในเรื่องสมุนไพรไทย โดยคัดสรรสมุนไพรไทยอย่างว่านหางจระเข้ที่มีสรรพคุณในการบำรุงผิวพรรณ ทำให้มั่นใจได้ว่าสบู่สมุนไพรว่านหางจระเข้ชนิดนี้มีคุณภาพอย่างแท้จริงและปลอดภัยมากที่สุด เนื่องจากไม่มีส่วนผสมของสารเคมีอันตราย อย่างเช่น โซดาไฟ (Caustic soda) หรือโซเดียมไฮดรอกไซด์ (Sodium hydroxide) และ สารปรอท (Mercury)



ครีมว่านหางจระเข้

กลุ่มแปรรูปครีมมะขาม

ที่อยู่ : 15 ม.2 ต.หนองหล่ม อ.ดอกคำใต้ จ.พะเยา 56120

โทรศัพท์ : 081-7838853

Email : YE_KK@hotmail.com



ดีไลท์ ครีมบำรุงว่านหางจระเข้สำหรับผิวกาย เหมาะสำหรับผิวที่ต้องการความชุ่มชื้น
ผิวที่แห้งกร้าน คัน แพ้แสงแดด มือ เท้า แห้งแตก



ครีมอาบน้ำสมุนไพรเอสเธอร์

วิสาหกิจชุมชนเอสเธอร์

ที่อยู่ : 106 ม.8 ต.บ้านกลาง อ.สอง จ.แพร่ 54120

โทรศัพท์ : 089-7636259

Email : arundang08@gmail.com



จากแรงบันดาลใจที่อยากให้ชุมชนมีการเปลี่ยนแปลง มีงาน มีรายได้ โดยไม่เคลื่อนเข้าสู่เมืองใหญ่ ประจวบกับในหมู่บ้านมีกลุ่มปลูกสมุนไพรอินทรีย์ จึงมีแนวคิดรวบรวมกลุ่มเพื่อแปรรูปสมุนไพรเป็นผลิตภัณฑ์เครื่องสำอาง เริ่มจากแชมพูและครีมอาบน้ำ เพื่อนำรายได้ เพื่อบำเพ็ญประโยชน์ และเพื่อกระจายสู่ชาวบ้านในหมู่บ้านและสร้างงานสร้างอาชีพ



แชมพูสมุนไพรออร์แกนิก (มะกรูด อัญชัน ใบหมี่ ย่านาง) (สูตร: Detox หนังกีรชชะและเส้นผม & รากผมแข็งแรง)

Green Growth

ที่อยู่ : 18/8 ม.7 ต.ทัพทัน อ.ทัพทัน จ.อุทัยธานี 61120

โทรศัพท์ : 086-3246400

Email : trtp@hotmai.com



แชมพูสมุนไพรออร์แกนิก ผลิตจากสมุนไพรที่เพาะปลูกแบบธรรมชาติ (Organics Ingredient) ผ่านการคัดสรรวัตถุดิบสมุนไพร (Premium Sourcing) จากแหล่งการรับรองมาตรฐานเกษตรอินทรีย์สากล (Organic Certificate: USDA, EU, IF-OAM) จังหวัดอุทัยธานี ผลิตด้วยขั้นตอนที่พิถีพิถัน เครื่องจักรทันสมัย เราใช้วิธีการสกัดน้ำมันจากผิวมะกรูดโดยไม่ผ่านความร้อน ทำให้ได้สารสกัดมีความเข้มข้นและบริสุทธิ์ ผสานด้วยคุณค่าจากสมุนไพร



ยาสีฟันสมุนไพรบุปผาวัน

วิสาหกิจชุมชนยาสีฟันสมุนไพรบุปผาวัน

ที่อยู่ : 88/17 ต.นครสวรรค์ออก อ.เมืองนครสวรรค์ จ.นครสวรรค์ 60000

โทรศัพท์ : 089-9218083

Email : -

สวยดี



เป็นยาสีฟันสมุนไพรนวัตกรรมใหม่ที่เกิดจากผลงานใหม่ เพื่อขจัดปัญหาเรื่องช่องปาก และมีเอนไซม์ที่สกัดจากพืชธรรมชาติเคลือบฟัน ทำให้ช่องปากสะอาดหอมสดชื่น และพิสูจน์ได้โดยใช้ลิ้นสัมผัสฟันหลังการใช้



สบู่สมุนไพร สูตรหัวไชเท้า น้ำผึ้ง

วิสาหกิจชุมชนแก้แวกานดากาญจนบุรี

ที่อยู่ : 19 ม.6 ต.หนองไผ่ อ.ด่านมะขามเตี้ย จ.กาญจนบุรี 71260

โทรศัพท์ : 092-6856657, 081-2521097

Email : -



ไชเท้าหรือหัวผักกาดขาวเป็นพืชที่นิยมปลูกในแถบจังหวัดกาญจนบุรีฤดูเก็บเกี่ยวคนโบราณนิยมนำหัวไชเท้ามาฝานบางๆ ใช้วางบนผิวหน้าเพื่อลดฝ้าหน้าหมองคล้ำวิสาหกิจชุมชนแก้แวกานดา ได้นำไชเท้าและน้ำผึ้งมาเป็นส่วนผสมในสบู่กวนน้ำมันแบบโบราณเพื่อให้ผู้ใช้มีผิวกระจ่างใส



สบู่จากน้ำมันรำข้าวสกัดเย็น

ห้างหุ้นส่วนจำกัด ฟ้ายดินประดานทรัพย์ (2546)

ที่อยู่ : 45/2 ม.1 ต.เนินมะกอก อ.บางมูลนาก จ.พิจิตร 66120

โทรศัพท์ : 081-6748433

Email : -

สวยดี



สบู่จากน้ำมันรำข้าวสกัดเย็น มหัศจรรย์ความงามจากธรรมชาติ



จิวา 561 สัมป่อย พลัส เฮอบอล แชมพู

ปราณิสตา

ที่อยู่ : 12/24 ม.6 ต.บางกระทีก อ.สามพราน จ.นครปฐม 73210

โทรศัพท์ : 0814015172

Email : admin@herbforhair.com



“ให้ผมขึ้นเท่ายาไมนออกซิดีล แต่ไม่ทำให้ผมร่วงเมื่อหยุดใช้”



ยาน้ำมันสมุนไพร

ทิพย์เกสร (ชื่อเดิม สันติสมุนไพร)

ที่อยู่ : 113/2 ม.1 ต.ศรีประจันต์ อ.ศรีประจันต์ จ.สุพรรณบุรี 72140

โทรศัพท์ : 085-3844965

Email : anusitdr@gmail.com



เป็นสูตรตำรับยานวด ประสานกระดูก พื้นบ้านสุพรรณบุรี ของหอมมิ่ง แบนเนียน ที่ผ่านการใช้กับผู้ป่วยจริงมาแล้ว ตั้งแต่ พ.ศ. 2475 แล้วได้สืบทอดส่งต่อ พัฒนาด้าน การปลูกและแปรรูปด้วยสมุนไพรออร์แกนิก สกัดโอสถสารสำคัญด้วยเทคโนโลยี สมัยใหม่ พร้อมส่งต่อภูมิปัญญา เพื่อให้ทุกคนมีสุขภาพดี



แชมพูใบขลุ้

วิสาหกิจชุมชนเรือนไม้หอม

ที่อยู่ : 36/1 ม.3 ต.บางจะเกร็ง อ.เมืองสมุทรสงคราม จ.สมุทรสงคราม
75000

โทรศัพท์ : 061-8800077

Email : bushsaba00077@gmail.com



เรือนไม้หอมตระหนักถึงประโยชน์และความสำคัญของต้นขลุ้จึงเป็นที่มาของนานาผลิตภัณฑ์จากใบขลุ้ ด้วยความใส่ใจและตั้งใจในการสืบทอดภูมิปัญญาของท้องถิ่นที่มีมานาน เราจึงคัดสรรเฉพาะใบขลุ้ที่ดีที่สุด ผ่านการนวดคลึงที่ละน้อย เพื่อคงคุณค่าของใบขลุ้ให้ได้มากที่สุด จนมาเป็นผลิตภัณฑ์เพื่อความงามมากมายจากใบขลุ้



STOP TREATMENT HERBAL GEL

กลุ่มพินมิสา

ที่อยู่ : 899/7 ถนนบ้านเช่า ต.มหาชัย อ.เมืองสมุทรสาคร จ.สมุทรสาคร
74000

โทรศัพท์ : 081-8105911

Email : pinmisa@hotmail.com



ผลิตภัณฑ์บำรุงผิวแบรนด์ PINMISA / พินมิสา ได้ก้าวเข้าสู่นวัตกรรมใหม่ที่มี ส่วนผสมของสารสกัดโคโตซานที่ได้จากความรู้ทางเทคโนโลยีชีวภาพ ซึ่งเป็นวัตถุดิบ จากธรรมชาติที่มีผลต่อการเพิ่มความชุ่มชื้น ฟันฟูเซลล์ผิวทำให้ผิวแห้งกระชับขึ้นและ ยับยั้งการเจริญเติบโตของแบคทีเรีย



สมุนไพรเพื่อความงาม

Jeni Herb (เจนิเฮิร์บ) ภูเก็ต

ที่อยู่ : 88/45 ม.3 ศรีสุนทร อ.กลาง จ.ภูเก็ต 83110

โทรศัพท์ : 095-7394242

Email : -



สารสกัดส้มควายและสมุนไพร นานา ชนิด ที่ช่วยลดกลิ่นอับและกลิ่นที่ไม่พึงประสงค์ ทำให้เท้ามีสุขภาพดี



โลชั่นบำรุงผิวมะพร้าว

วิสาหกิจชุมชนไทพฤษชา

ที่อยู่ : 46 ม.2 ต.คลองวาฬ อ.เมืองประจวบคีรีขันธ์ จ.ประจวบคีรีขันธ์
77000

โทรศัพท์ : 084-7671397

Email : hometea_27@hotmail.com

สวยดี



เป็นผลิตภัณฑ์จากธรรมชาติเพื่อการบำรุงผิวกาย มีส่วนผสม ของน้ำมันสกัดเย็น 100% จากมะพร้าว, เมล็ดมะรุม, กาวเครือขาว และน้ำมันข้าว ช่วยทำให้ผิวนุ่มชุ่มชื้นเสมือนผิวเด็ก ไม่แตกแห้ง พร้อมกระชับเต่งตึง ผิวที่ดูคล้ำจะขาวใสขึ้น รอยดำจะดูจางลงอย่างเห็นชัด



สบู่ตาลโตนด โหนด นา เล

กลุ่มสบู่ตาลโตนด โหนด นา เล

ที่อยู่ : 11/4 ม.7 ต.ท่าหิน อ.สทิงพระ จ.สงขลา 90190

โทรศัพท์ : 083-1865473

Email : am_jarlnet@hotmail.com



สบู่ทำจากเนื้อลูกตาลสุกที่มีมากในคาบสมุทรสทิงพระ จากความมุ่งมั่นในการเพิ่มมูลค่าของทรัพยากรตาลโตนดในท้องถิ่น และแนวคิดสมัยวัยเด็กจากสมาชิกของกลุ่มที่ทำหน้าที่ออกหาลูกตาลสุกมาขายทำขนม เลี้ยงหมู สังเกตว่ามือจะขาว นุ่ม จึงมีความคิดนำไปทำสบู่ทดลองใช้กับคนในครอบครัวและชุมชนจนเป็นที่ยอมรับ ต่อมาได้วิจัยร่วมกับคณะเภสัชศาสตร์ มหาวิทยาลัยสงขลานครินทร์ คุณสมบัติในเนื้อลูกตาลสุกมีสารเบต้าแคโรทีน มีฤทธิ์ยับยั้งเชื้อรา ช่วยให้ผิวพรรณไม่เหี่ยวง่าย ช่วยป้องกันผิวที่อาจเกิดอันตรายจากแสงแดด มีวิตามินเอช่วยสร้างคอลลาเจนให้กับผิว ลดริ้วรอย ลดการสร้างไขมัน ทำให้ผิวนุ่มชุ่มชื้น



ครีมบำรุงเท้าภูแก้วสมุนไพรมะพร้าว

ภูแก้วสมุนไพรมะพร้าว

ที่อยู่ : 34/3 ม.6 ต.ปากคลอง อ.ประเทวี จ.ชุมพร 86210

โทรศัพท์ : 086-0618901

Email : phukaew_9@hotmail.com



ผลิตภัณฑ์บำรุงผิวเท้าผสมด้วยคุณค่าจากสารสกัดสมุนไพรมะพร้าวที่ช่วยเพิ่มความชุ่มชื้น และบำรุงผิวเท้าให้เนียนนุ่ม ช่วยลดปัญหาส้นเท้าแตกและหยาบกร้าน จากคุณค่า น้ำมันมะพร้าว เพิ่มความชุ่มชื้นลดการแตกถลอกของผิว สารสกัดไพล สมานผิว สารสกัด มังคุด ช่วยสมานและบำรุงผิวให้เรียบ



ยาสีฟันสมุนไพรดอกกานพลู

นายเพียร จันทรพิศาล (เครือข่ายแพทย์แผนไทย จ.ตรัง)

ที่อยู่ : 279/197 ซอย15 ถนนห้วยยอด ต.ทับเที่ยง อ.เมืองตรัง จ.ตรัง
92000

โทรศัพท์ : 089-7307207

Email : -



ยาสีฟันสมุนไพรผสมดอกกานพลู ช่วยลดกลิ่นปากและน้ำลายขุ่น ช่วยขจัดคราบ ฟันเหลือง คราบกาแฟ ทำให้ฟันขาว ลดอาการเสียวฟัน ช่วยลดการสะสมของเชื้อ แบคทีเรียในระหว่างนอนหลับ ทำให้ลมหายใจสะอาดยาวนาน



ยาสีฟันสมุนไพรเทพไทย สูตรสเปียร์มินท์

เทพไทยโปรดักส์

ที่อยู่ : 15/1 ม.4 ต.นาหม่อม อ.นาหม่อม จ.สงขลา 90310

โทรศัพท์ : 089-4675154

Email : tepthai2007@hotmail.com



ยาสีฟันสมุนไพร สูตรเข้มข้น ช่วยดูแลสุขภาพภายในช่องปากและฟันที่ดี



ครีมโยเกิร์ตนมแพะสูตรกลางคืน

กลุ่มแปรรูปผลิตภัณฑ์จากนมแพะบ้านบุเกะบากง

ที่อยู่ : 133/1 ม.2 ต.ปอเมาะ อ.ยี่งอ จ.นราธิวาส 96180

โทรศัพท์ : 086-4983302

Email : suhaila_04@hotmail.com



ใช้กลีเซอรินธรรมชาติเป็นส่วนผสม จะช่วยบำรุงผิวพรรณให้ผิวชุ่มชื้นผิวไม่แห้งกร้าน และนมแพะเป็นไลโปโซมธรรมชาติซึมซาบเข้าสู่ผิวได้ง่ายอีกทั้งมีคุณสมบัติเป็นสารกันชนซึ่งจะช่วยปรับสภาพผิวให้สมดุล



แชมพูสามราชาสูตรพิเศษ

บริษัท สามราชา สยามเอเชีย จำกัด

ที่อยู่ : 18 ซอย 25 ถนนรามณรงค์ ต.คูหาสวรรค์ อ.เมืองพัทลุง จ.พัทลุง
93000

โทรศัพท์ : 086-5986204

Email : prasertchamnanwet@gmail.com



เป็นภูมิปัญญาท้องถิ่น ความต่อเนื่องในการผลิตในแต่ละปี ดำเนินการผลิตตลอดทั้งปี



